

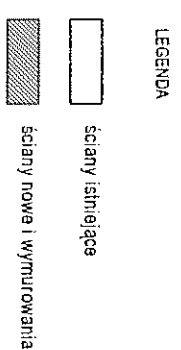

Etap 2

- LEGENDA
- ściany istniejące
 - ściany nowe i zamurowania
 - okna zamurowane
 - większe zagłębienie pod posadzką - skryzowanie przewodów c.o.
 - wykładzina ceramiczna

Temat:	REMONT budynku leśniczówki	Etap 2
Inwestor:	Lasy Miejskie-Warszawa z siedzibą w Warszawie przy ul. Korkowej 170A	Data: luty 2019r.
Obiekt, adres:	Warszawa ul. Korkowa 170	Wydanie: A
Tytuł rysunku:	RZUT PARTERU	Numer rysunku: A.2.
Projektant:	Tytuł: mgr inż. arch. imię i nazwisko: Anna Karpłowska	Nr uprawnień/profopis: SI-317179, MA 1828 Skala: 1:100

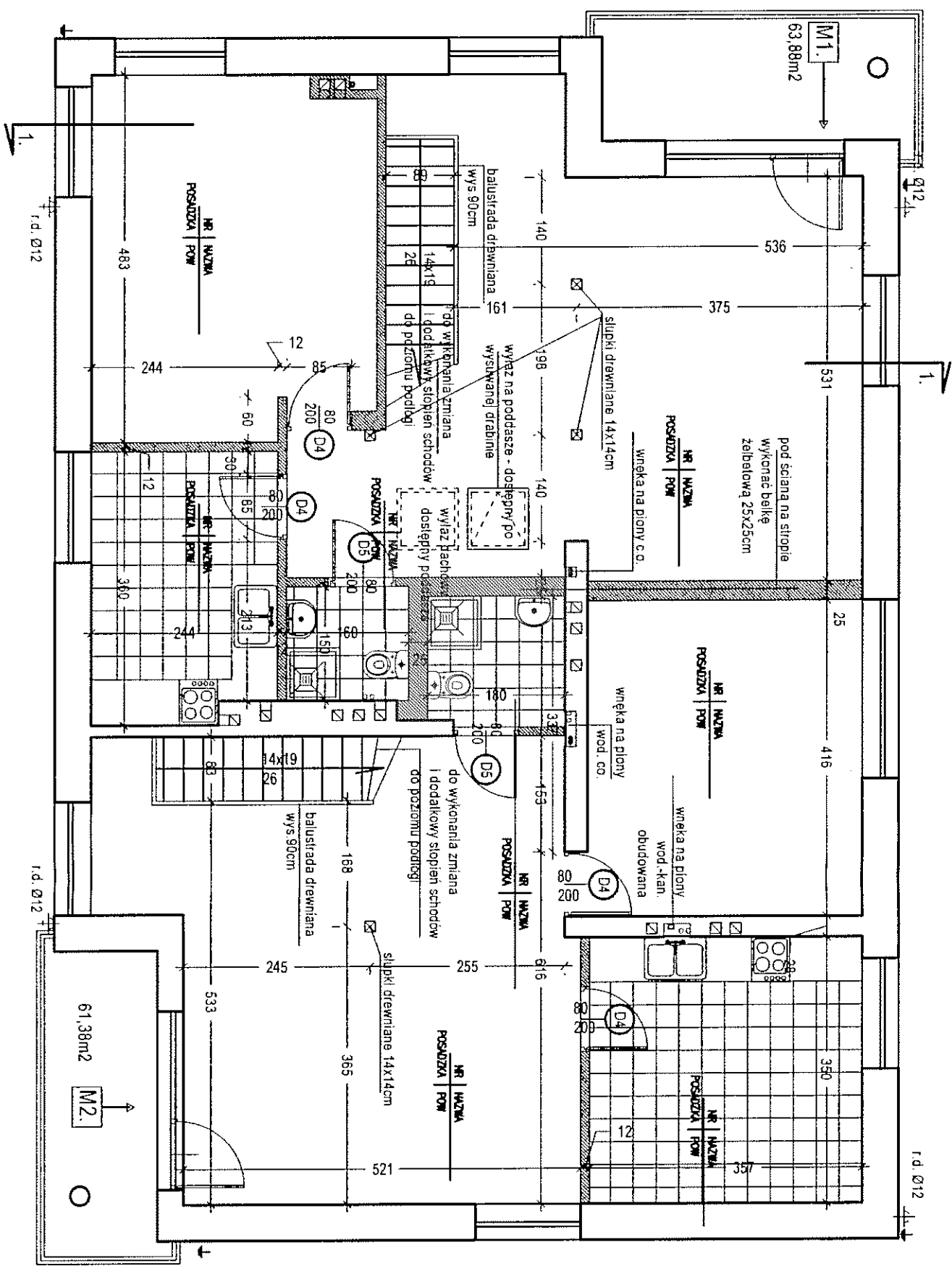

Temat:	REMONT budynku leśniczówki	Etap 2
Inwestor:	Lasz Miejskie-Warszawa z siedzibą w Warszawie przy ul. Korkowej 170A	Data: luty 2018r.
Obiekt, adres:	Warszawa ul. Korkowa 170	Wydanie: A
Tytuł rysunku:	RZUT PIĘTRA	Numer rysunku: A.3.
Projektant:	Tytuł: mgr inż. arch. imię i nazwisko: Anna Karpińska	Nr uprawnień/podpis: SI-317/79, MA 1828  Skala: 1:100

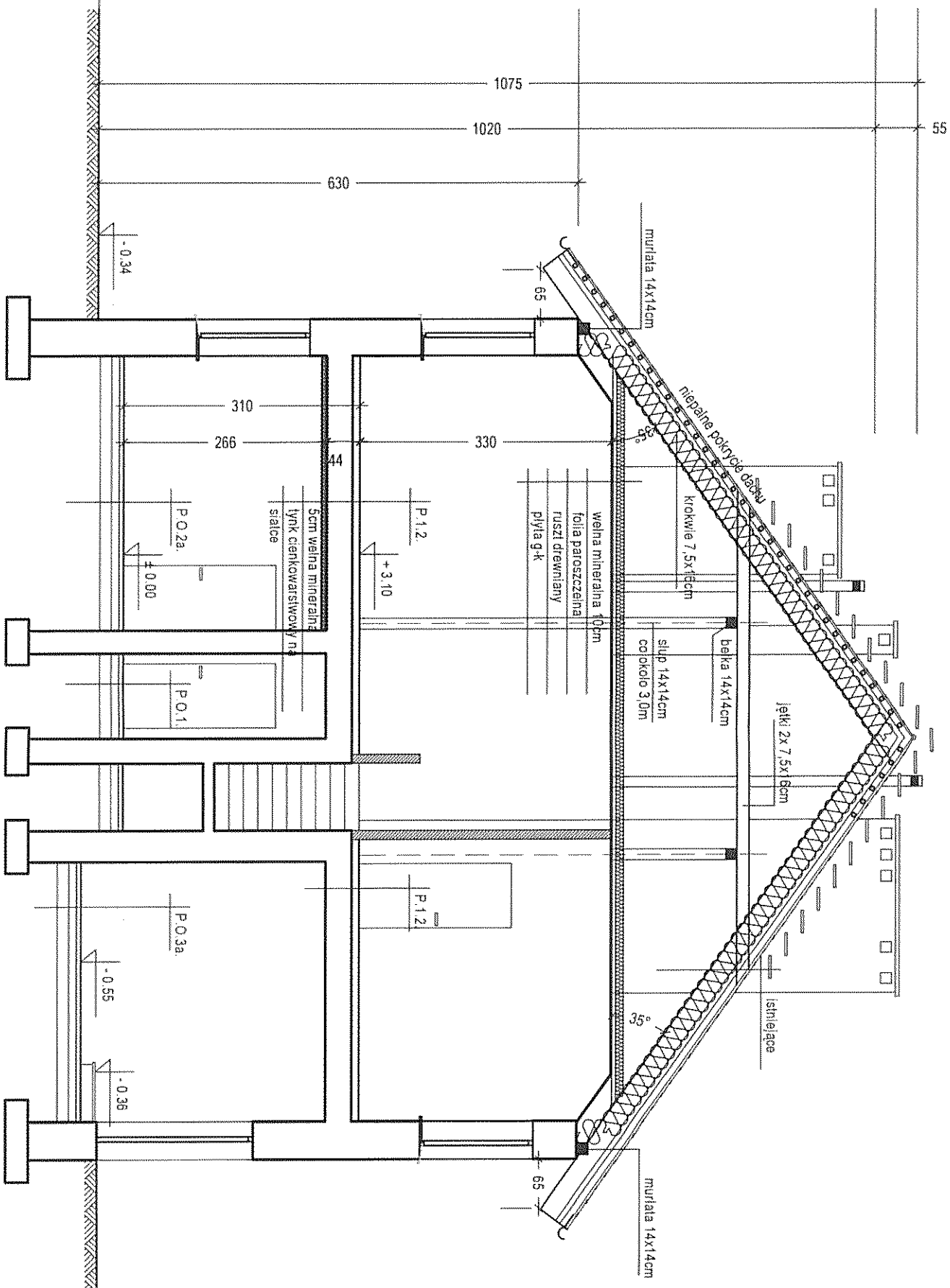

Temat:	REMONT budynku leśniczówki	Etap 2
Inwestor:	Lasz Miejskie-Warszawa z siedzibą w Warszawie przy ul. Korkowej 170A	Data: luty 2018r.
Obiekt, adres:	Warszawa ul. Korkowa 170	Wydanie: A
Tytuł rysunku:	PRZEKROJ 1-1	Numer rysunku: A.4.
Projektant:	mgr inż. arch. imię i nazwisko: Anna Karpiańska	Skala: 1:100
	Nr uprawnień/podpis: St-317779, MA 1828 	

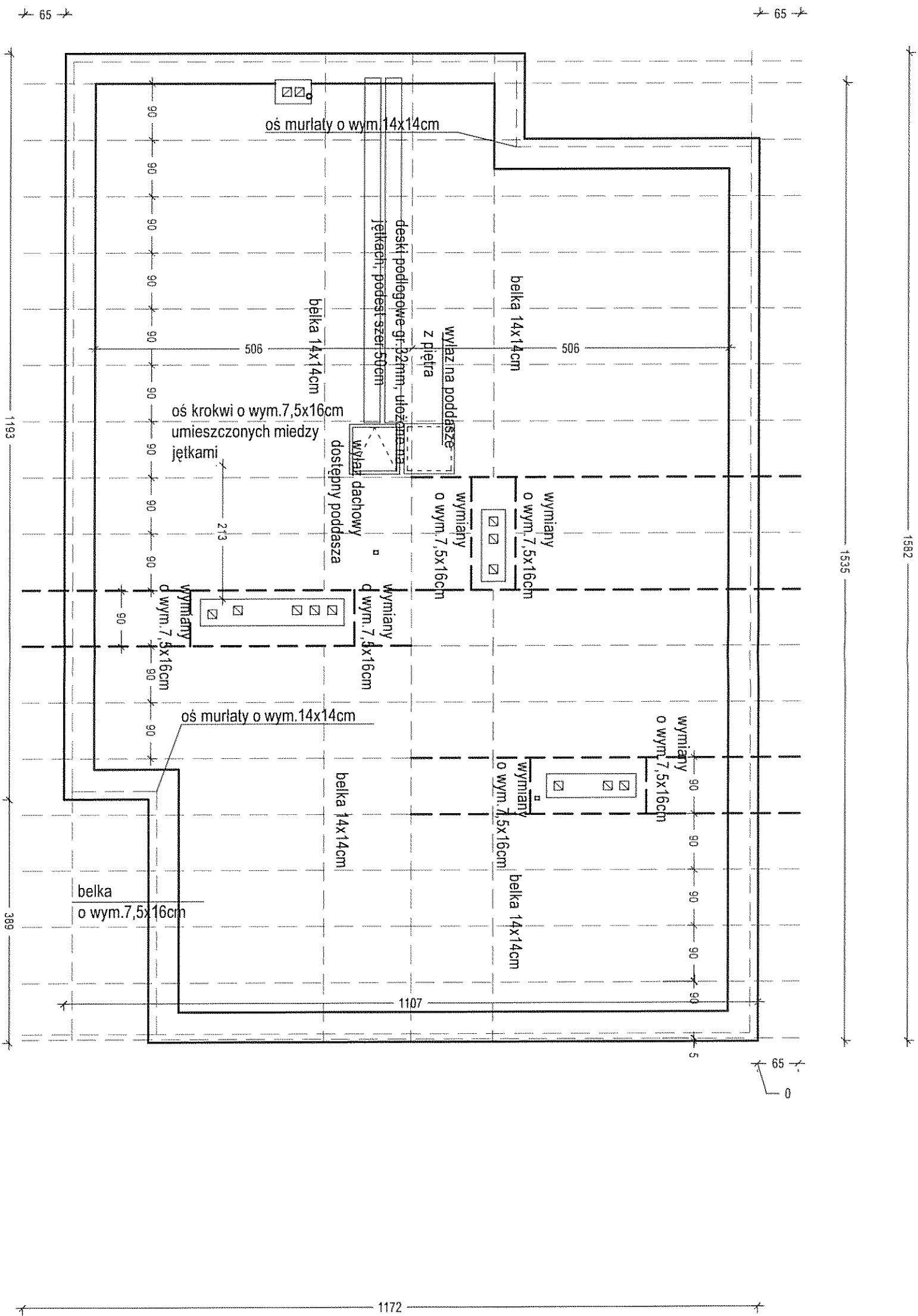

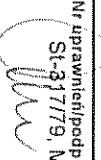
Temat:	REMONT budynku leśniczówki	Etap 2
Inwestor:	Lasy Miejskie - Warszawa z siedzibą w Warszawie przy ul. Korkowej 170A	Data: luty 2018r.
Obiekt, adres:	Warszawa ul. Korkowa 170	Wydanie: A
Tytuł rysunku:	RZUT WIEŻBY	Numer rysunku: A.5.
Projektant:	Tytuł: mgr inż. arch. Imię i nazwisko: Anna Karpińska	Skala: 1:100
	Nr uprawnień/podpis: St.-3177/9, MA 1828 	

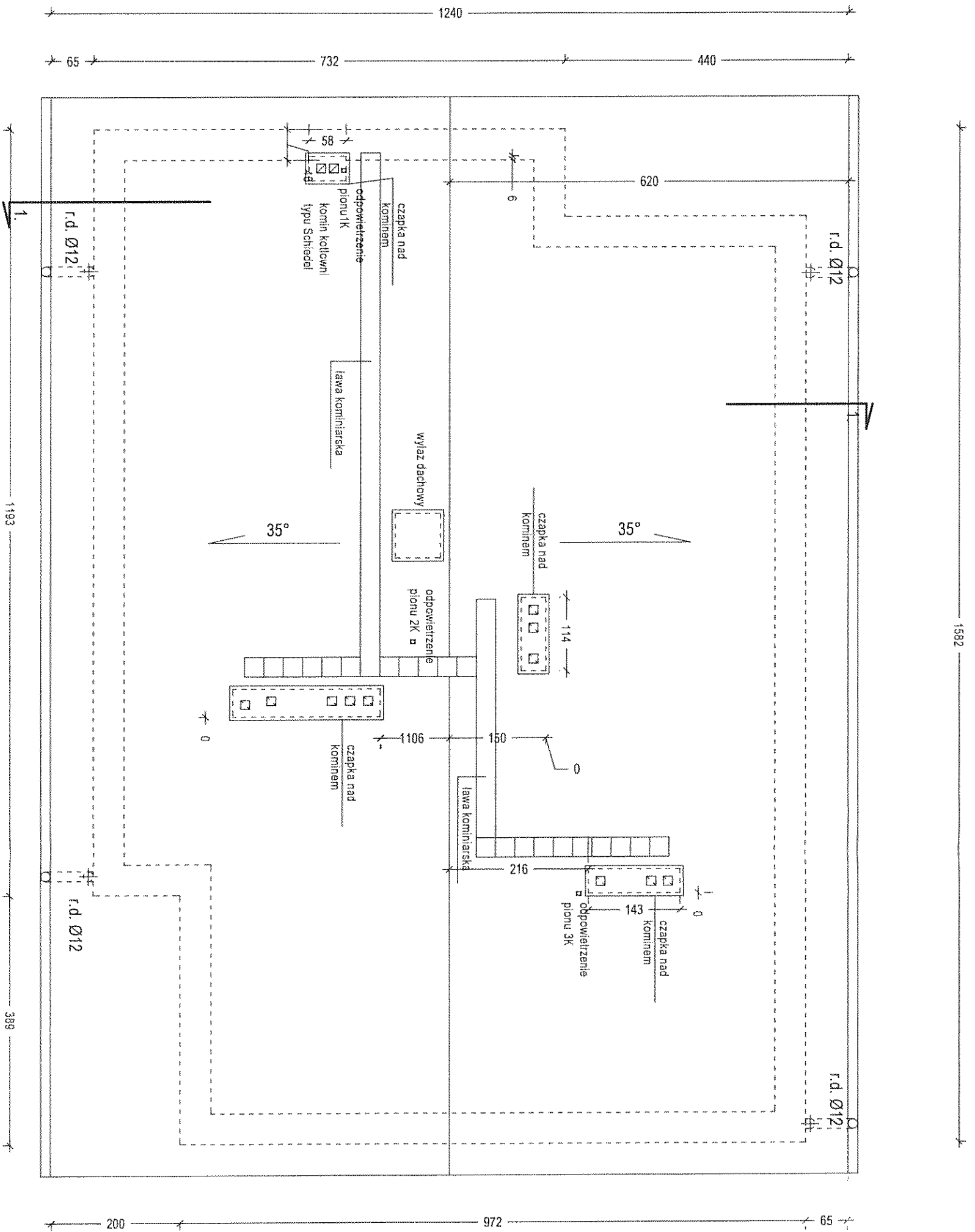

Temat:	REMONT budynku leśniczówki	Etap 2
Inwestor:	Lasy Miejskie-Warszawa z siedzibą w Warszawie przy ul. Korkowej 170A	Data: luty 2018r.
Obiekt, adres:	Warszawa ul. Korkowa 170	Wydanie: A
Tytuł rysunku:	RZUT DACHU	Numer rysunku: A.6.
Projektant:	Tytuł: mgr inż. arch. imię i nazwisko: Anna Karpieńska	Skala: 1:100
	Nr uprawnień/podpis: SI-31779, MA 1828 	

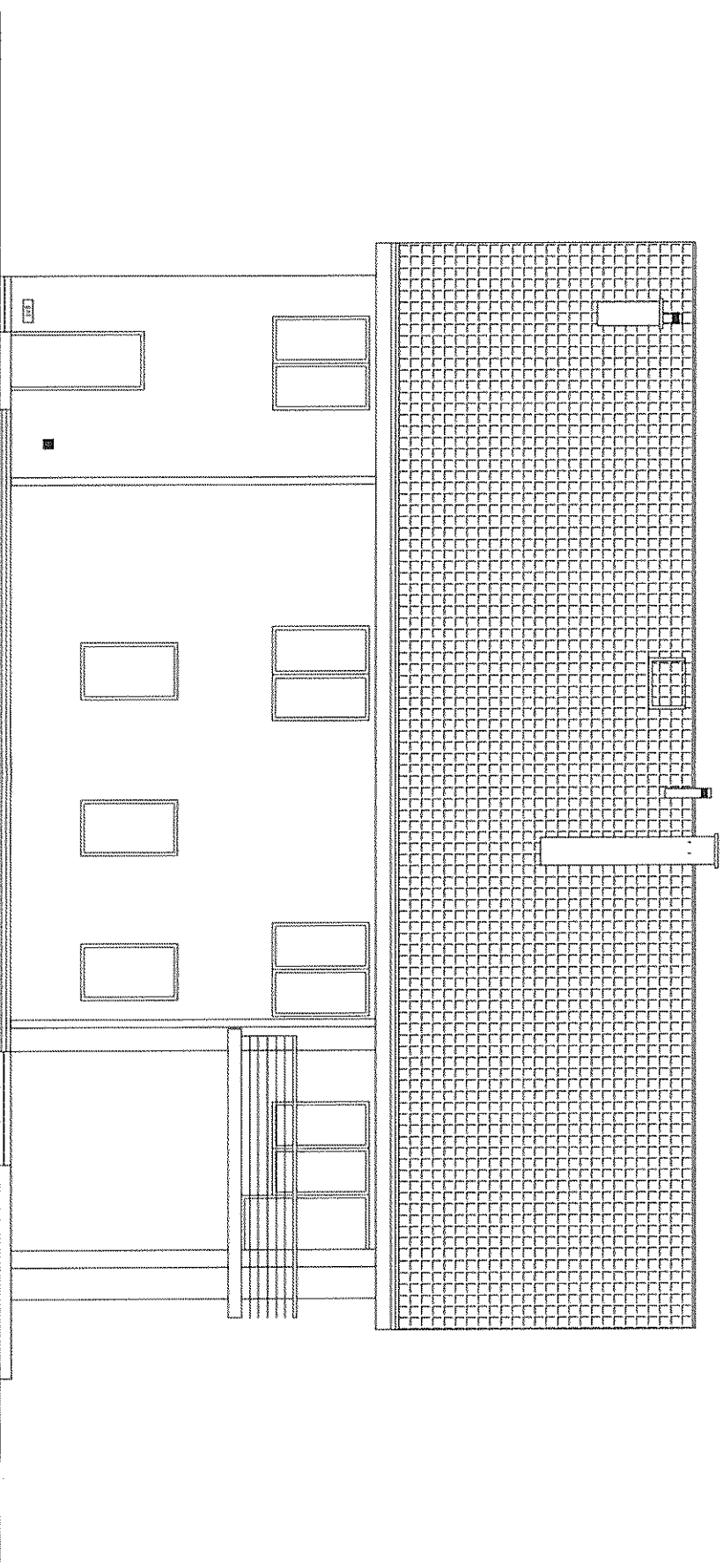

ELEWACJA WSCHODNIA

Temat	REMONT budynku leśniczówki	Etap 2
Inwestor:	Lasy Miejskie Warszawa z siedzibą w Warszawie przy ul. Korzkowej 170A	Data: lipiec 2018r.
Obiekt, adres:	Warszawa ul. Korzkowa 170	Wydanie: A
Tytuł rysunku:	PELEWACJA WSCHODNIA	Numer rysunku: A.7.
Projektant:	Tytuł: mgr inż. arch. imię i nazwisko: Anna Knapkowska	Nr uprawnień: SP-3/779 MA/1828  Skala: 1:100

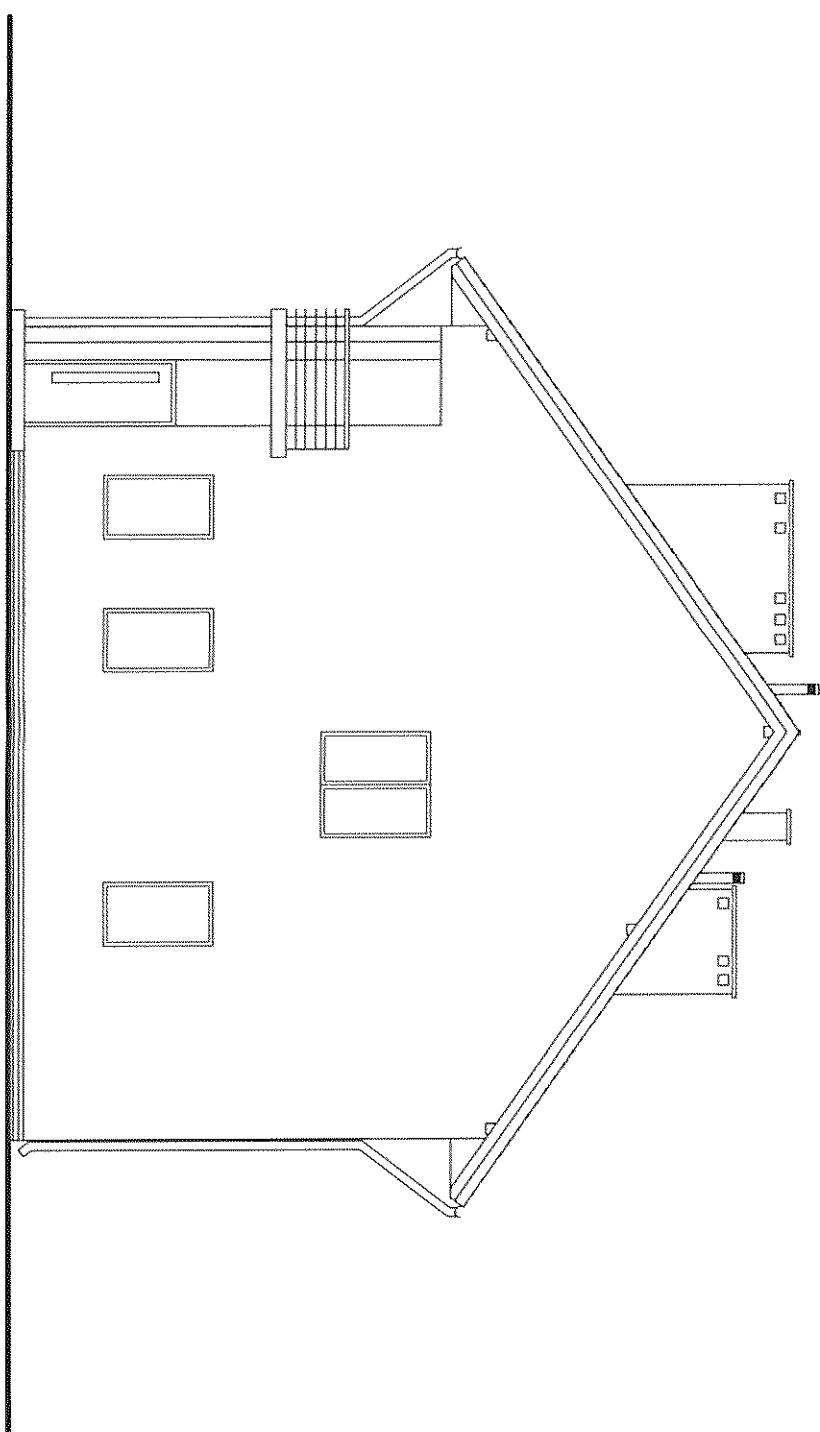

ELEWACJA PÓŁNOCNA

Temat:	REMONT Budynku leśniczówki	Etap 2
Inwestor:	Laszki Miejskie - Warszawa z siedzibą w Warszawie przy ul. Karłowej 170A	DATA: 10.07.2018r.
Objekt, adres:	Warszawa ul. Karłowa 170	Wydanie: A
Tytuł rysunku:	PELEWACJA PÓŁNOCNA	Numer rysunku: A.8.
Projektant:	Tytuł: mgr inż. arch. mgr inż. inżynier Anna Księżarska	Skala: 1:100
	Miejscowość i adres: Nr uprawnień: S-37779 MA 102B	

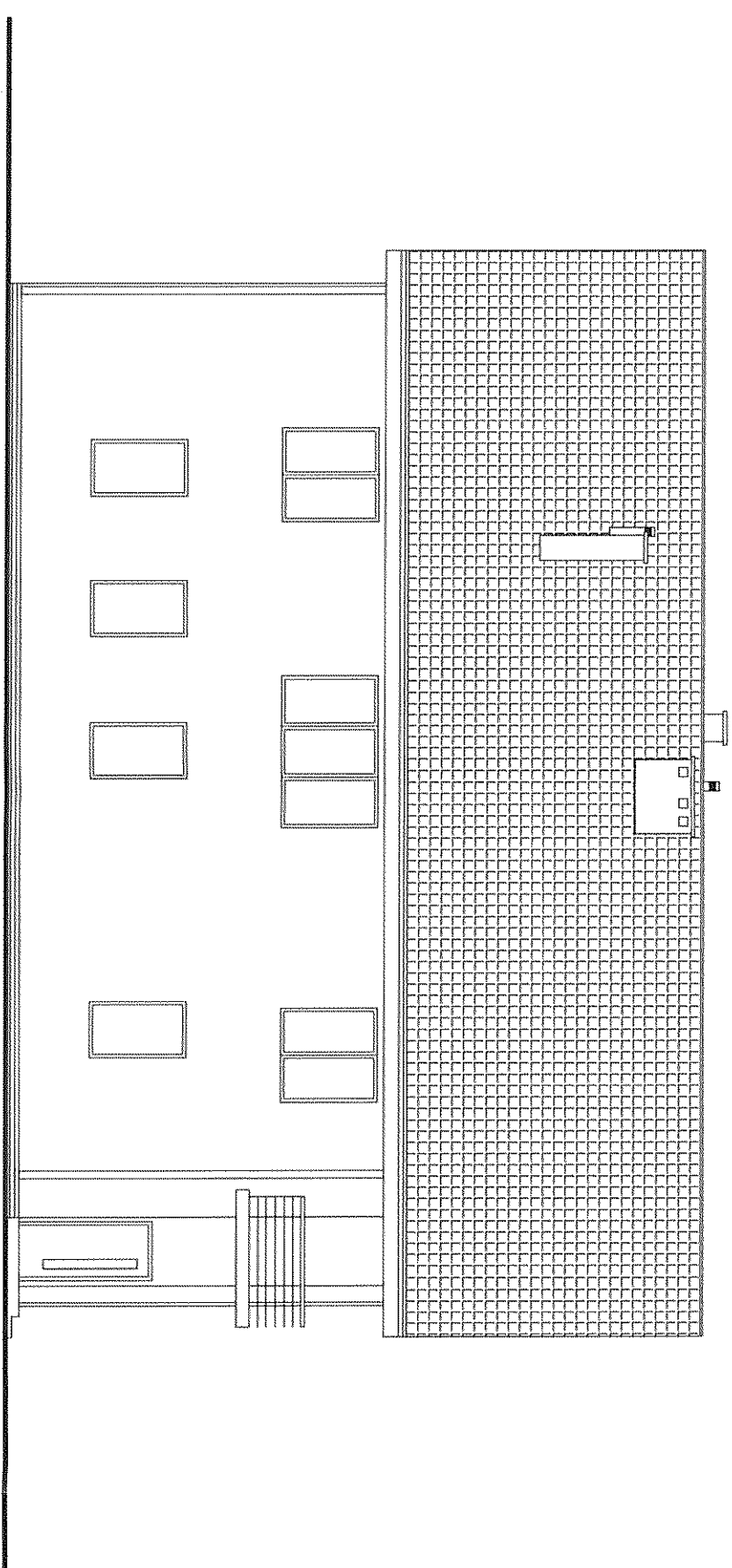

ELEWACJA ZACHODNIA

Temat:	REMONT budynku leśniczówki	Etap 2
Investor:	Lasry Miejskie - Warszawa z siedzibą w Warszawie przy ul. Krakowskiej 170A	Data: luty 2018r.
Obiekt, adres:	Warszawa ul. Krakowska 170	Wydanie: A
Tytuł rysunku:	PELEWACJA ZACHODNIA	Numer rysunku: A.9
Projektant:	Tytuł: mgr inż. arch. Imię i nazwisko: Anna Karpńska	Nr uprawnień: SI-34/79 MA 1828 
		Skala: 1:100

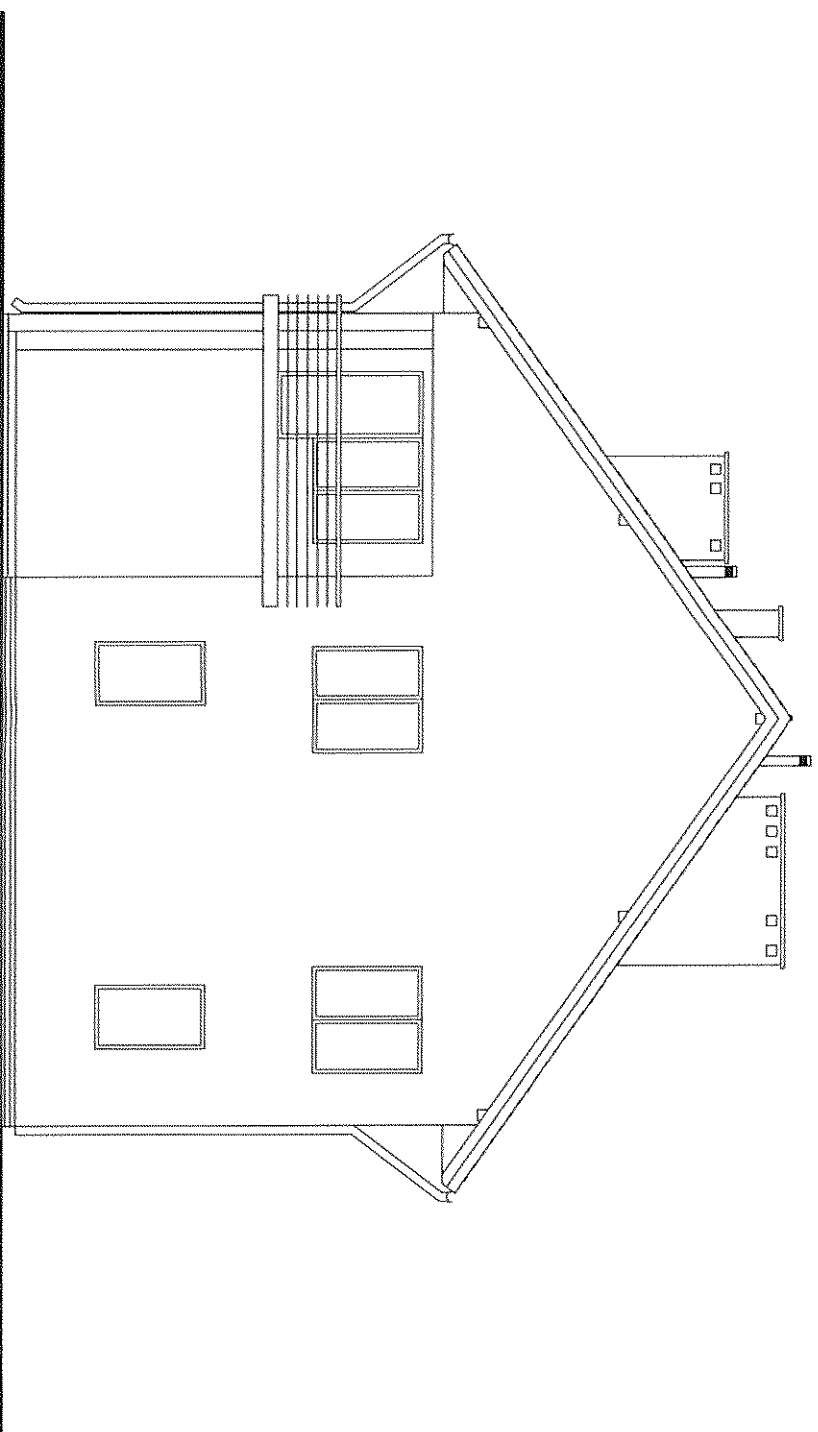

ELEWACJA POLUDNIOWA

Temat:	REMONT budynku leśniczówki	Etap 2						
Inwestor:	Lasy Miejskie - Warszawa z siedzibą w Warszawie przy ul. Krakowskiej 170A	Data: Luty 2018r.						
Obiekt, adres:	Warszawa ul. Krakowa 170	Wydanie: A						
Tytuł rysunku:	PELEWACJA POLUDNIOWA	Numer rysunku: A.10						
Projektant:	<table border="1"><tr><td>Imię i nazwisko:</td><td>Hejdukiewicz Szymon</td></tr><tr><td>IMIĘ I NAZWIŚCIE:</td><td>Hejdukiewicz Szymon</td></tr><tr><td>IMIĘ I NAZWIŚCIE:</td><td>Hejdukiewicz Szymon</td></tr></table>	Imię i nazwisko:	Hejdukiewicz Szymon	IMIĘ I NAZWIŚCIE:	Hejdukiewicz Szymon	IMIĘ I NAZWIŚCIE:	Hejdukiewicz Szymon	Skala: 1:100
Imię i nazwisko:	Hejdukiewicz Szymon							
IMIĘ I NAZWIŚCIE:	Hejdukiewicz Szymon							
IMIĘ I NAZWIŚCIE:	Hejdukiewicz Szymon							

DRZWI WEWNĘTRZNE dla Etapu 1												
symbol	D1		D2		D4		D5					
nazwa	drzwi pełne		drzwi przeszklone		drzwi pełne		drzwi pełne					
schemat												
wymiar w świetle ościeży	80/200		90/200*		80/200		80/200					
uwagi	L		P		L		P		L		P	
	parter		1		1		1		1		2	
	lp		—		—		4		—		2	
razem	1		1		5		1		—		4	
			* wymiar dla drzwi - drzwi aluminiowe z nasświetlami do korytarza						drzwi do łazienki z dolną wentylacją			
			- wymiar dopasować w naturze									
			- aluminium w kolorze szarym									

Temat:	REMONT budynku leśniczówki	Etap 2
Inwestor:	Lasz Miejskie-Warszawa z siedzibą w Warszawie przy ul. Korkowej 170A	Data: Luty 2018r.
Obiekt, adres:	Warszawa ul. Korkowa 170	Wydanie: A
Tytuł rysunku:	WYKAZ DRZWI WEWNĘTRZNYCH	Numer rysunku: A.11
Projektant:	Tytuł: Inż Imię i nazwisko: Anna Karpiska	Nr uprawnień/podpis:  SI-31719 JMA.1828

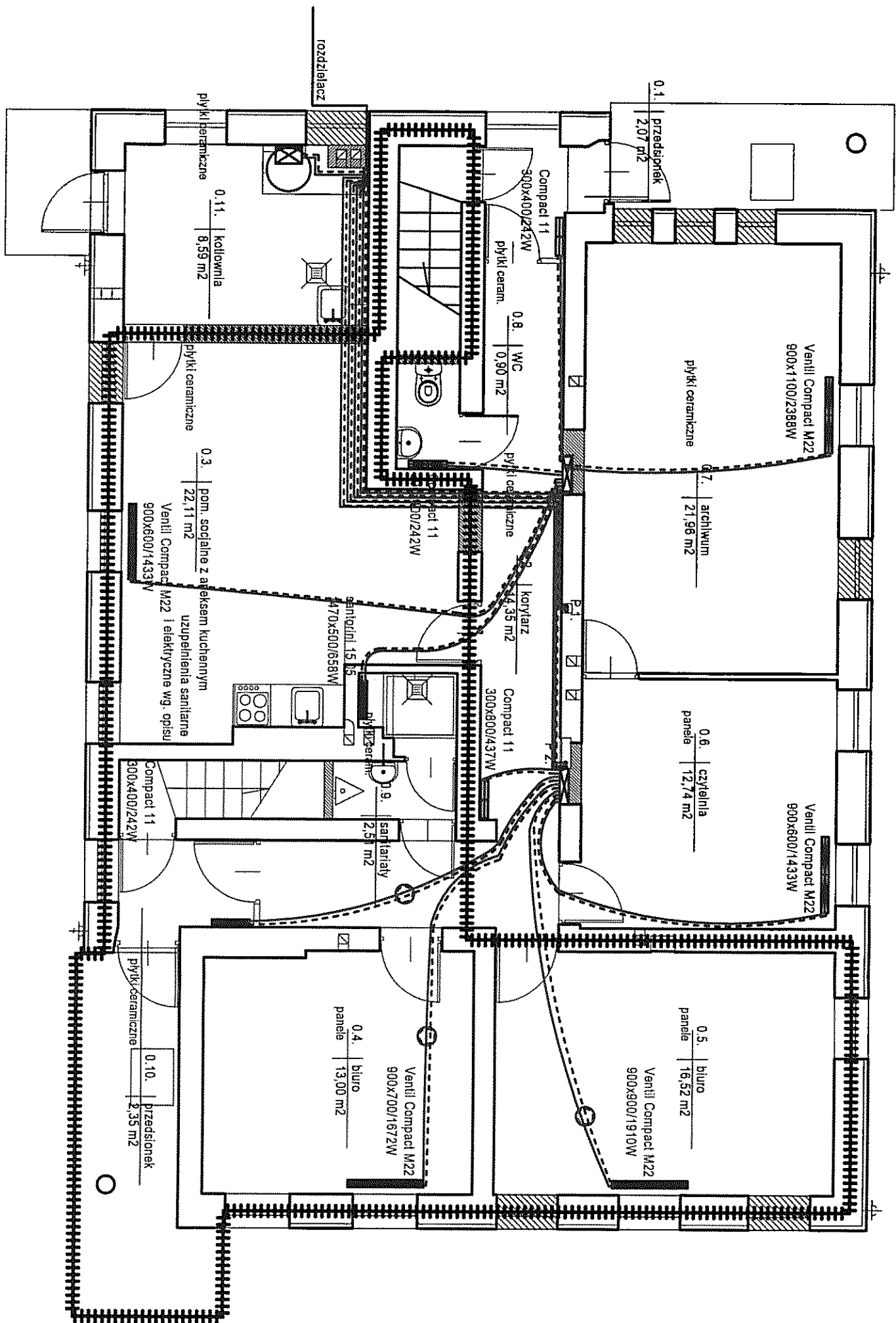



Etap 2

- LEGENDA**
- grzejnik /schenał/
 - grzejnik /schenał/ - do wykonania w Etapie 2
 - rozdzielacz z na 5 grzejników
 - zasilanie /powrót instalacji c.o.
 - plony c.o.
 - zasilanie /powrót instalacji c.o. do wykonania w 2 etapie

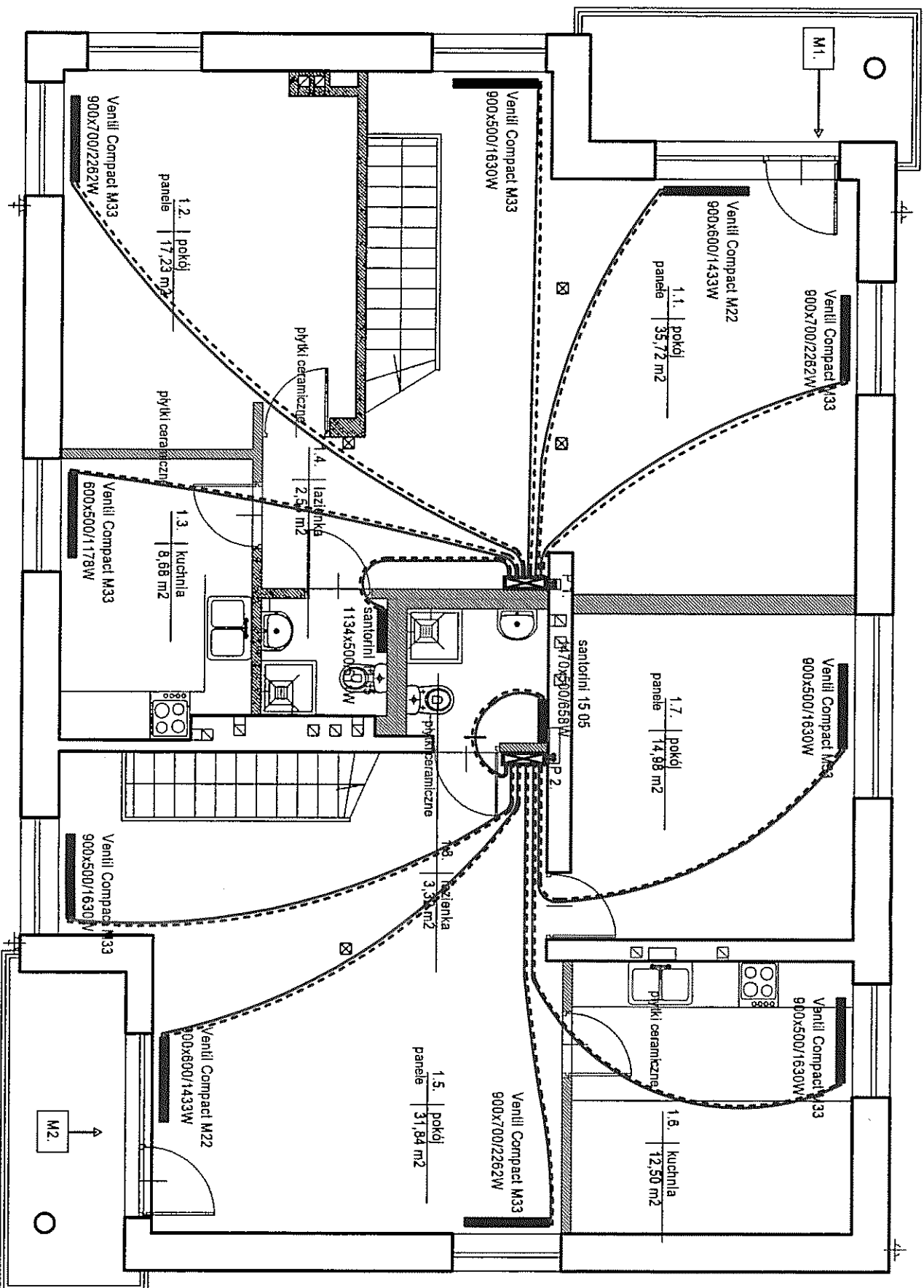
Temat:	REMONT budynku Jeśliczówka	Etap 2
Inwestor:	Laszy Miejskie-Warszawa z siedzibą w Warszawie przy ul. Korkowej 170A	Data: luty 2018r.
Obiekt, adres:	Warszawa ul. Korkowa 170	Wydanie: A
Tytuł rysunku:	RZUT PARTERU - Instalacja c.o.	Numer rysunku: S.1.
Projektant:	Rafał Karpiński	Skala: 1:100
	Nr uprawnień/projektanta: Sl-19981	



LEGENDA

-  - grzejnik / schemat
-  - rozdzielacz na 6 grzejników
-  - zasilanie i powrót instalacji c.o.

Temat:	REMONT budynku leśniczówki	Etap 2
Inwestor:	Lasz Miejskie-Warszawa z siedzibą w Warszawie przy ul. Korkowej 170A	Data: luty 2018r.
Obiekt, adres:	Warszawa ul. Korkowa 170	Wydanie: A
Tytuł rysunku:	RZUT PIĘTRA - instalacja c.o.	Numer rysunku: S.2.
Projektant:	Tytuł: Inż imię i nazwisko: Rafał Karpinski	Skala: 1:100
	Nr uprawnień/podpis: St-199/81 	

mieszkanie M 1

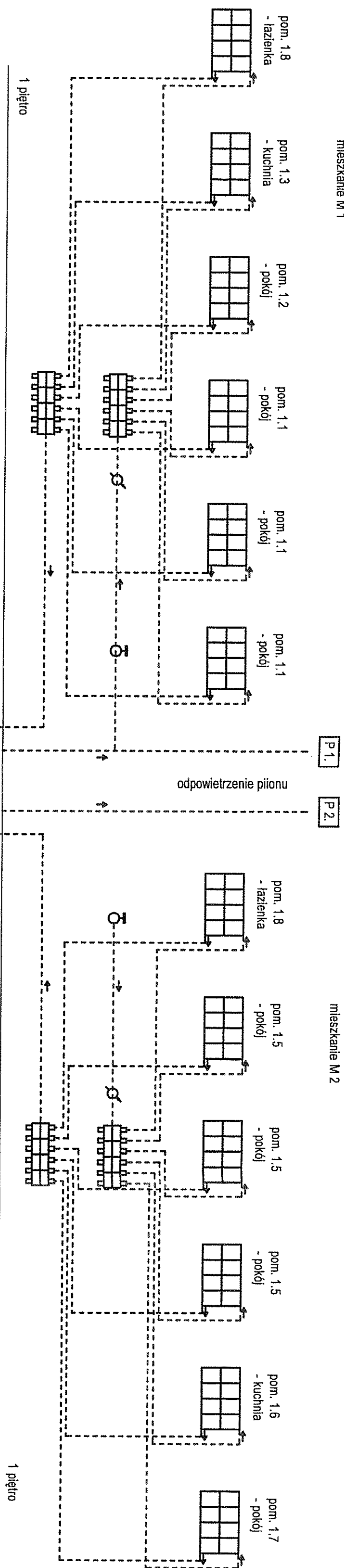

P1. P2.

mieszkanie M 2

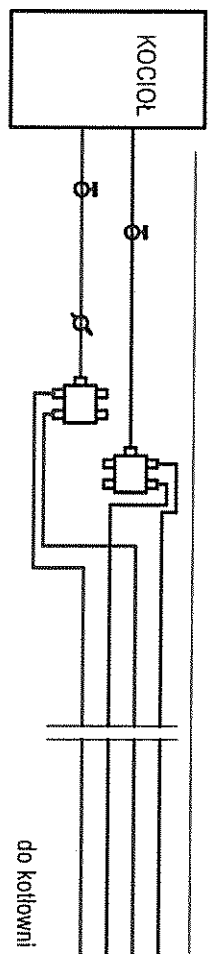
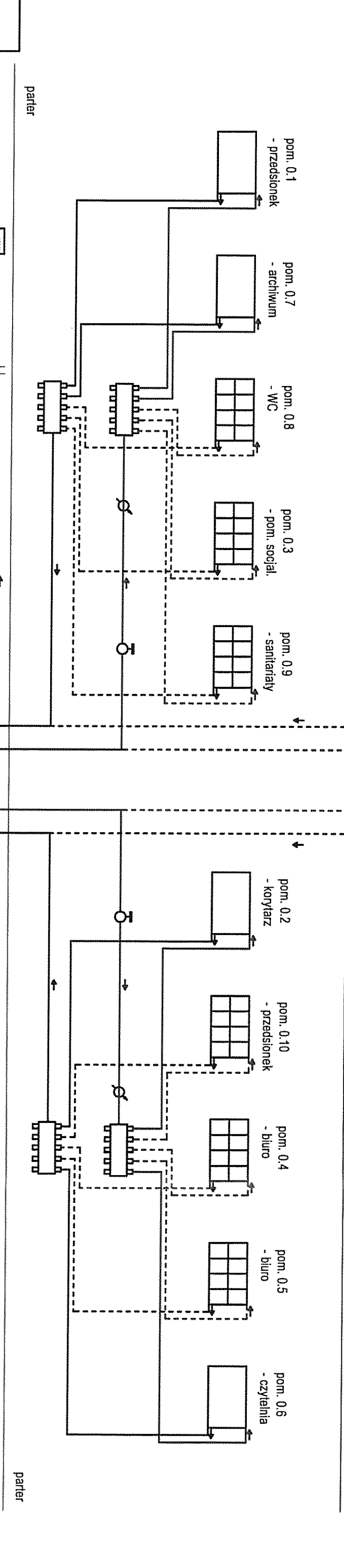

□ - grzejnik /schemat/ - wykonane w Etapie 1

▢ - grzejnik /schemat/ - do wykonania w Etapie 2

▤ - rozdzielacz na 5 grzejników - wykonane w Etapie 1 1

▥ - rozdzielacz na 6 grzejników - wykonane w Etapie 1

▧ - rozdzielacz na 6 grzejników - do wykonania w Etapie 2

⊙ - wodomierz

⊖ - zawór przelotowy

↔ - zasilanie i powrót instalacji c.o.

--- - podłączenia do wykonania w Etapie 2

— - podłączenia wykonane w Etapie 1

Temat:	REMONT budynku leśniczówki	Etap 2
Investor:	Lasz Miejskie-Warszawa z siedzibą w Warszawie przy ul. Korkowej 170A	Data: luty 2018r.
Obiekt, adres:	Warszawa ul. Korkowa 170	Wydanie: A
Tytuł rysunku:	SCHEMAT INSTALACJI C.O.	Numer rysunku: S.3.
Projektant:	Rafał Karpiański	

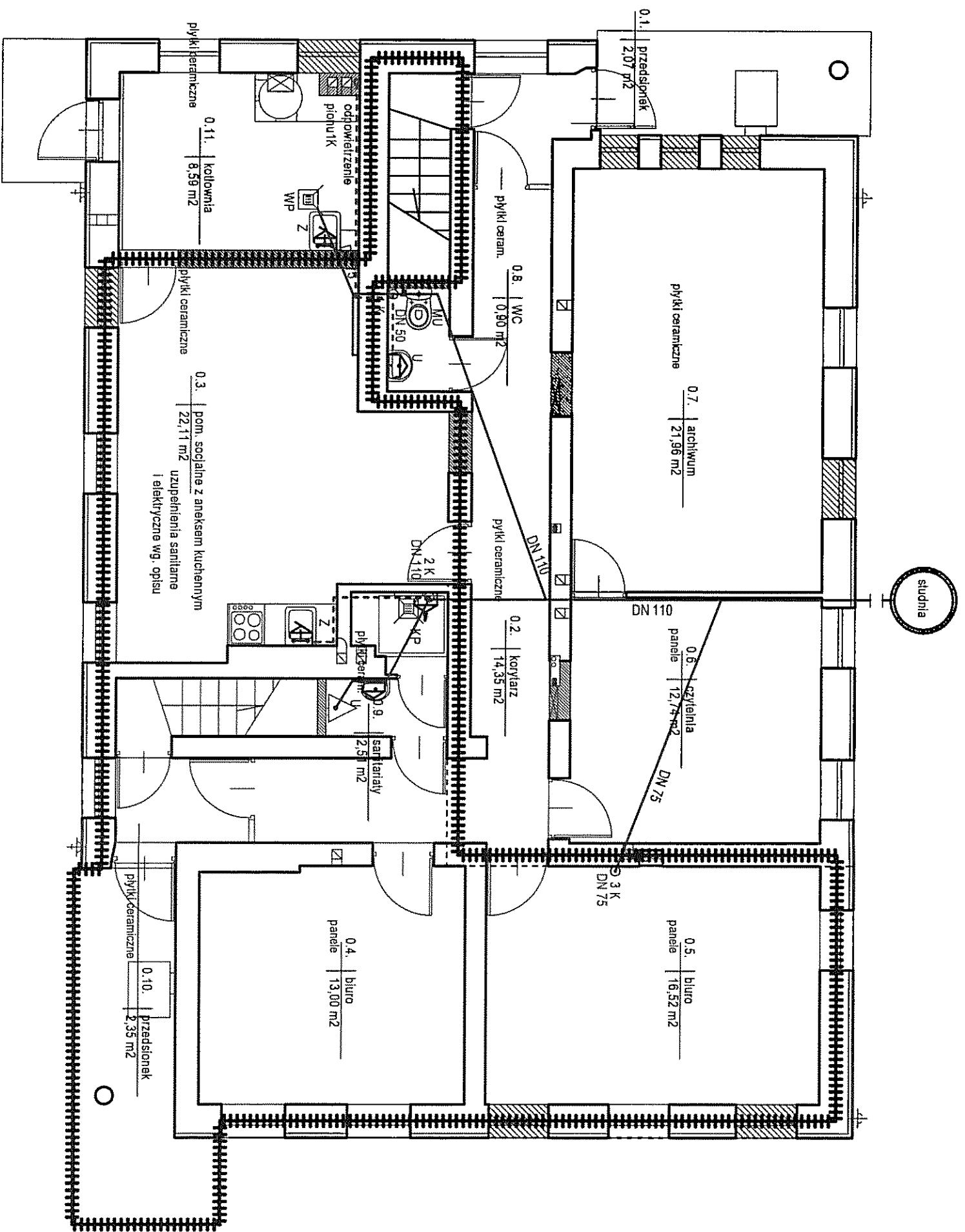

Etap 2

- LEGENDA
- - kanalizacja
 - 1 K ⊙ - ozn. pionu kanalizacji sanitarnej
 - KP - kabina prysznicowa
 - MU - miska ustępowa
 - U - umywalka
 - WP - wpust podłogowy
 - Z - zlewozmywak
 - P - pisuar

Temat:	REMONT budynku leśniczówki	Etap 2						
Inwestor:	Lasy Miejskie-Warszawa z siedzibą w Warszawie przy ul. Korkowej 170A	Data: luty 2018r.						
Obiekt, adres:	Warszawa ul. Korkowa 170	Wydanie: A						
Tytuł rysunku:	RZUT PARTERU - Instalacja kanalizacji	Numer rysunku: S.4.						
Projektant:	<table border="1"> <tr> <td>Tytuł:</td> <td>Nr uprawnień/podpis:</td> </tr> <tr> <td>inż</td> <td>S.4.193/81</td> </tr> <tr> <td>Imię i nazwisko:</td> <td>Rafał Karpiński</td> </tr> </table>	Tytuł:	Nr uprawnień/podpis:	inż	S.4.193/81	Imię i nazwisko:	Rafał Karpiński	Skala: 1:100
Tytuł:	Nr uprawnień/podpis:							
inż	S.4.193/81							
Imię i nazwisko:	Rafał Karpiński							

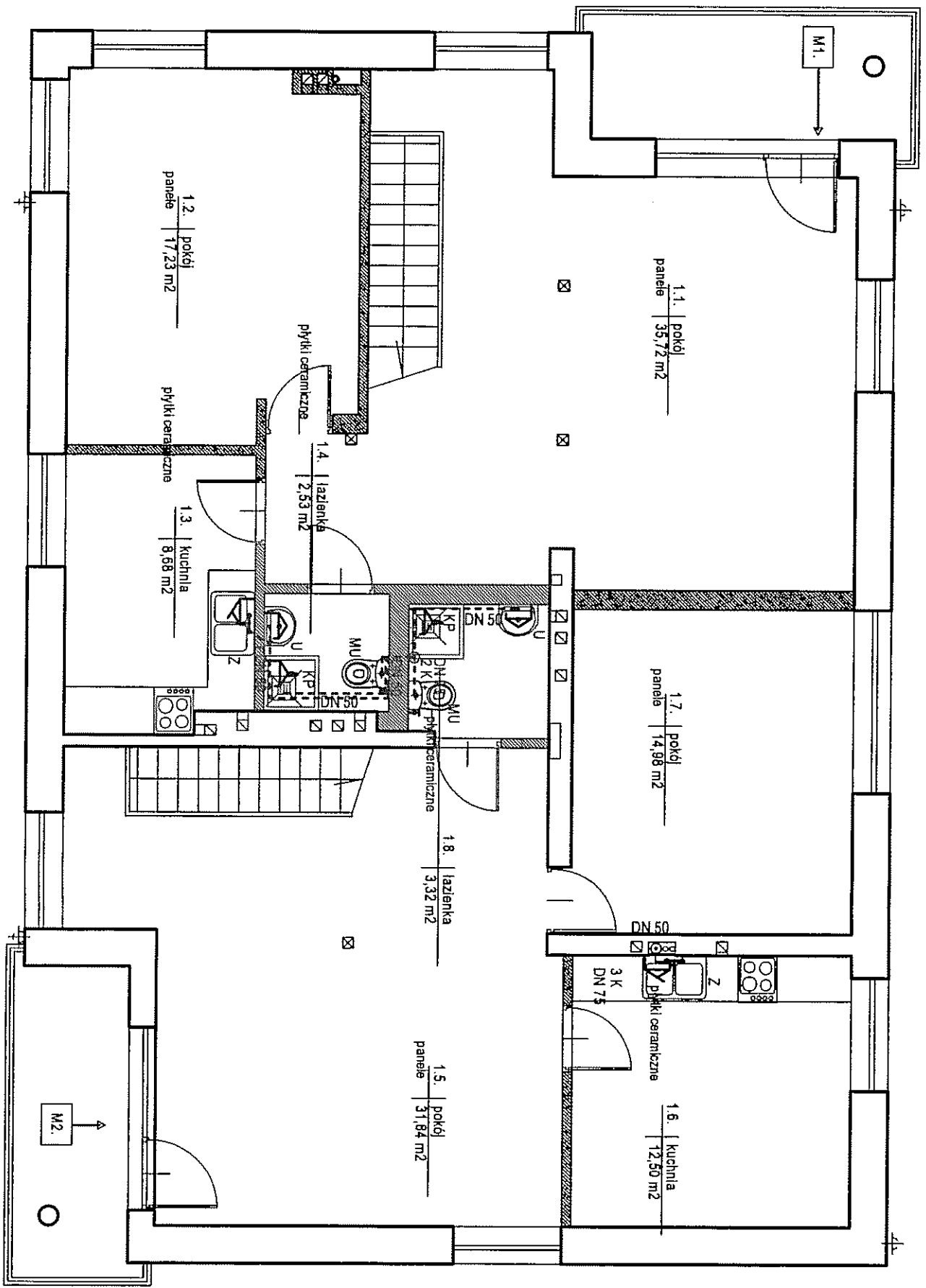

- LEGENDA
- - kanalizacja
 - 1 K ⊙ - ozn. pionu kanalizacji sanitarnej
 - KP - kabina prysznicowa
 - MU - miska ustępowa
 - U - umywalka
 - WP - wpust podłogowy
 - Z - zlewozmywak
 - P - pisuar

Temat:	REMONT budynku leśniczówki	Etap 2
Inwestor:	Lasy Miejskie-Warszawa z siedzibą w Warszawie przy ul. Korkowej 170A	Data: luty 2018r.
Obiekt, adres:	Warszawa ul. Korkowa 170	Wydanie: A
Tytuł rysunku:	RZUT PIĘTRA - Instalacja kanalizacji	Numer rysunku: S.5.
Projektant:	Rafał Karpiński	Skala: 1:100
Tytuł:	Nr uprawnień/podpis:	
Inż	SI-193/01	
Imię i nazwisko:	Rafał Karpiński	

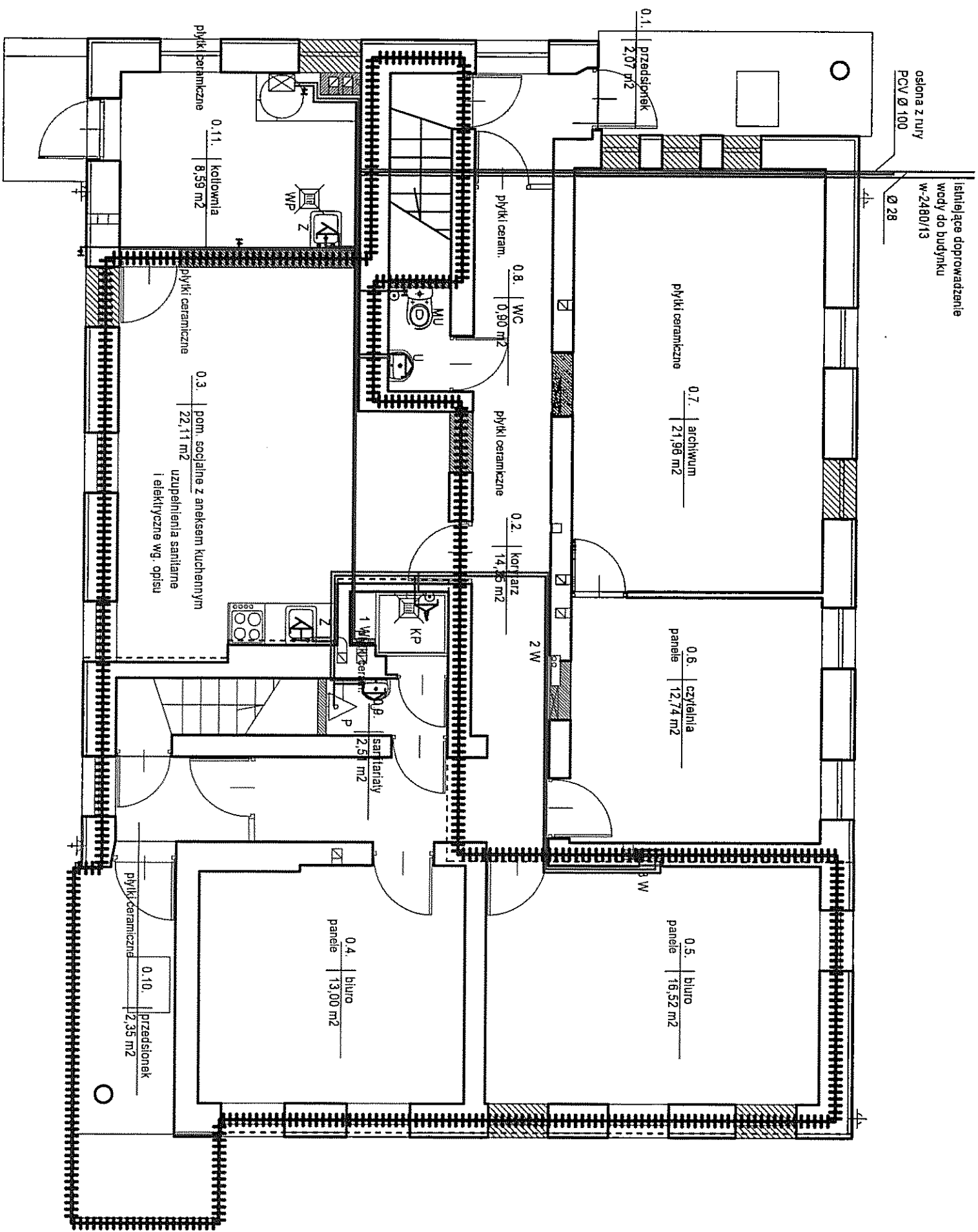

Etap 2

LEGENDA

- woda ciepła
- woda zimna
- 1 W OO - oznaczenie pionu wody zimnej i ciepłej
- KP - kabina prysznicowa
- MU - miska usłepowa
- U - umywalka
- WP - wpust podłogowy
- Z - zlewozmywak
- P - pisuar

Do wykonania podłączenie przyborów

Temat:	REMONT budynku leśniczówki	Etap 2				
Inwestor:	Lasz Miejskie-Warszawa z siedzibą w Warszawie przy ul. Korkowej 170A	Data: luty 2018r.				
Obiekt, adres:	Warszawa ul. Korkowa 170	Wydanie: A				
Tytuł rysunku:	RZUT PARTERU - instalacja wodna	Numer rysunku: S.7.				
Projektant:	<table border="1"> <tr> <td>Tytuł:</td> <td>Nr uprawnień/podpis:</td> </tr> <tr> <td>inż. Rafał Karpiński</td> <td>St. 193/8</td> </tr> </table>	Tytuł:	Nr uprawnień/podpis:	inż. Rafał Karpiński	St. 193/8	Skala: 1:100
Tytuł:	Nr uprawnień/podpis:					
inż. Rafał Karpiński	St. 193/8					

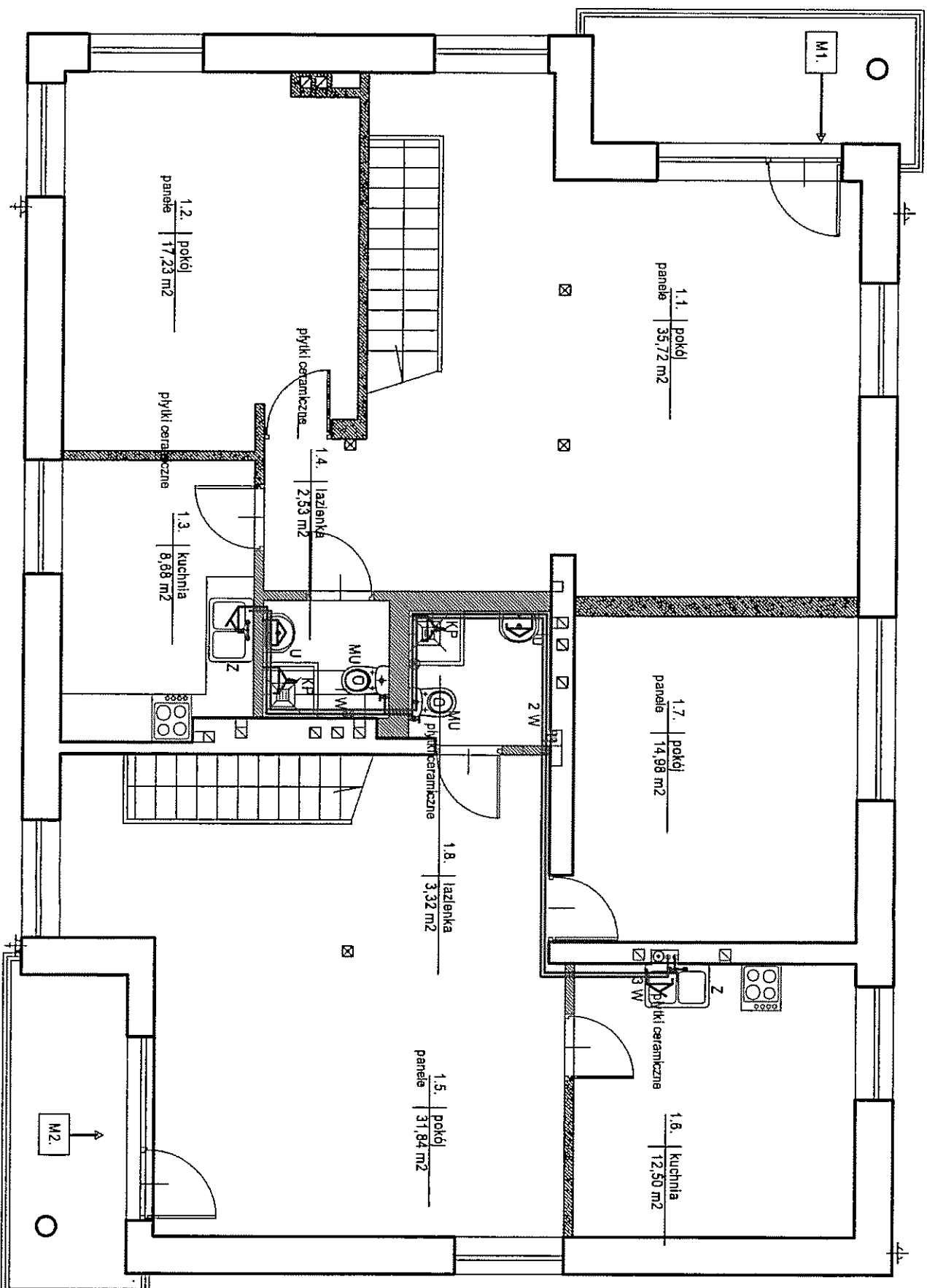

LEGENDA

- woda ciepła
- woda zimna
- 1 W OO - oznaczenie pionu wody zimnej i ciepłej
- KP - kabina prysznicowa
- MU - miska ustępowa
- U - umywalka
- WP - wpust podłogowy
- Z - zlewomywak
- P - pisuar

Do wykonania podłączenie przyborów

Temat:	REMONT budynku łańcuchówki	Etap 2
Inwestor:	Lasy Miejskie-Warszawa z siedzibą w Warszawie przy ul. Korkowej 170A	Data: luty 2016r.
Obiekt, adres:	Warszawa ul. Korkowa 170	Wydanie: A
Tytuł rysunku:	RZUT PIĘTRA - instalacja wodna	Numer rysunku: S.8.
Projektant:	Tytuł: Imię i nazwisko: Rafał Karpiński	Skala: 1:100
	Nr uprawnień/podpis: St-193/16	

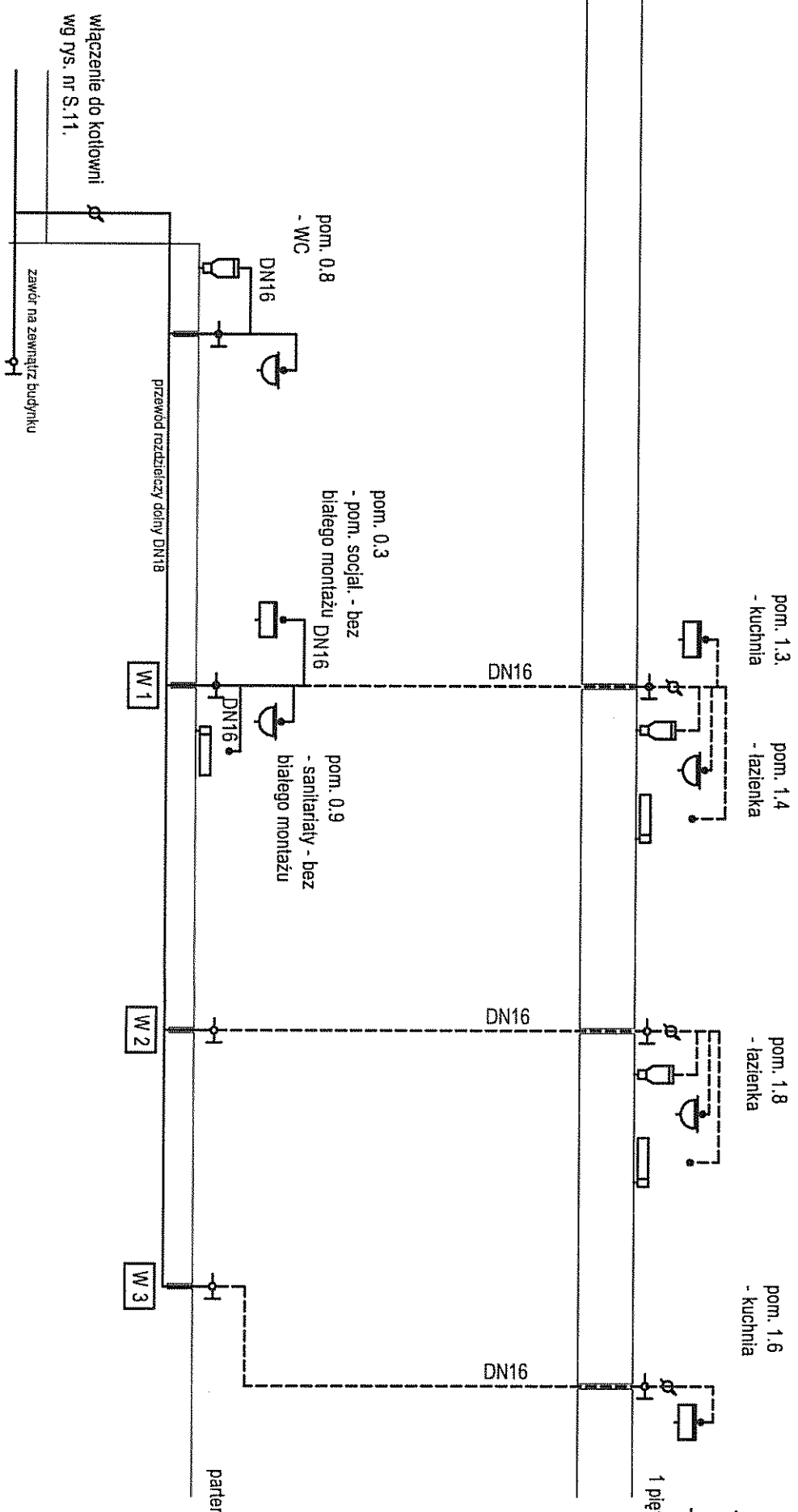

LEGENDA

----- - woda zimna - część instalacji do wykonania w Etapie 2

————— - woda zimna - część instalacji wykonana w Etapie 1

- zlew
- umywalka
- kabina prysznicowa
- miska ustępowa
- zawór przelotowy
- zawór czerpialny
- wodomierz
- nazwy pionów
- pisuar

Temat:	REMONT budynku leśniczówki	Etap 2								
Inwestor:	Lasy Miejskie-Warszawa z siedzibą w Warszawie przy ul. Korkowej 170A	Data: luty 2018r.								
Obiekt, adres:	Warszawa ul. Korkowa 170	Wydanie: A								
Tytuł rysunku:	SCHEMAT INSTALACJI WODY ZIMNEJ	Numer rysunku: S.9.								
Projektant:	<table border="1"> <tr> <td>Tytuł:</td> <td>Nr uprawnień/podpis:</td> </tr> <tr> <td>Imię i nazwisko:</td> <td>St-193/81</td> </tr> <tr> <td>Imię i nazwisko:</td> <td></td> </tr> <tr> <td>Imię i nazwisko:</td> <td>Rafał Karpinski</td> </tr> </table>	Tytuł:	Nr uprawnień/podpis:	Imię i nazwisko:	St-193/81	Imię i nazwisko:		Imię i nazwisko:	Rafał Karpinski	
Tytuł:	Nr uprawnień/podpis:									
Imię i nazwisko:	St-193/81									
Imię i nazwisko:										
Imię i nazwisko:	Rafał Karpinski									

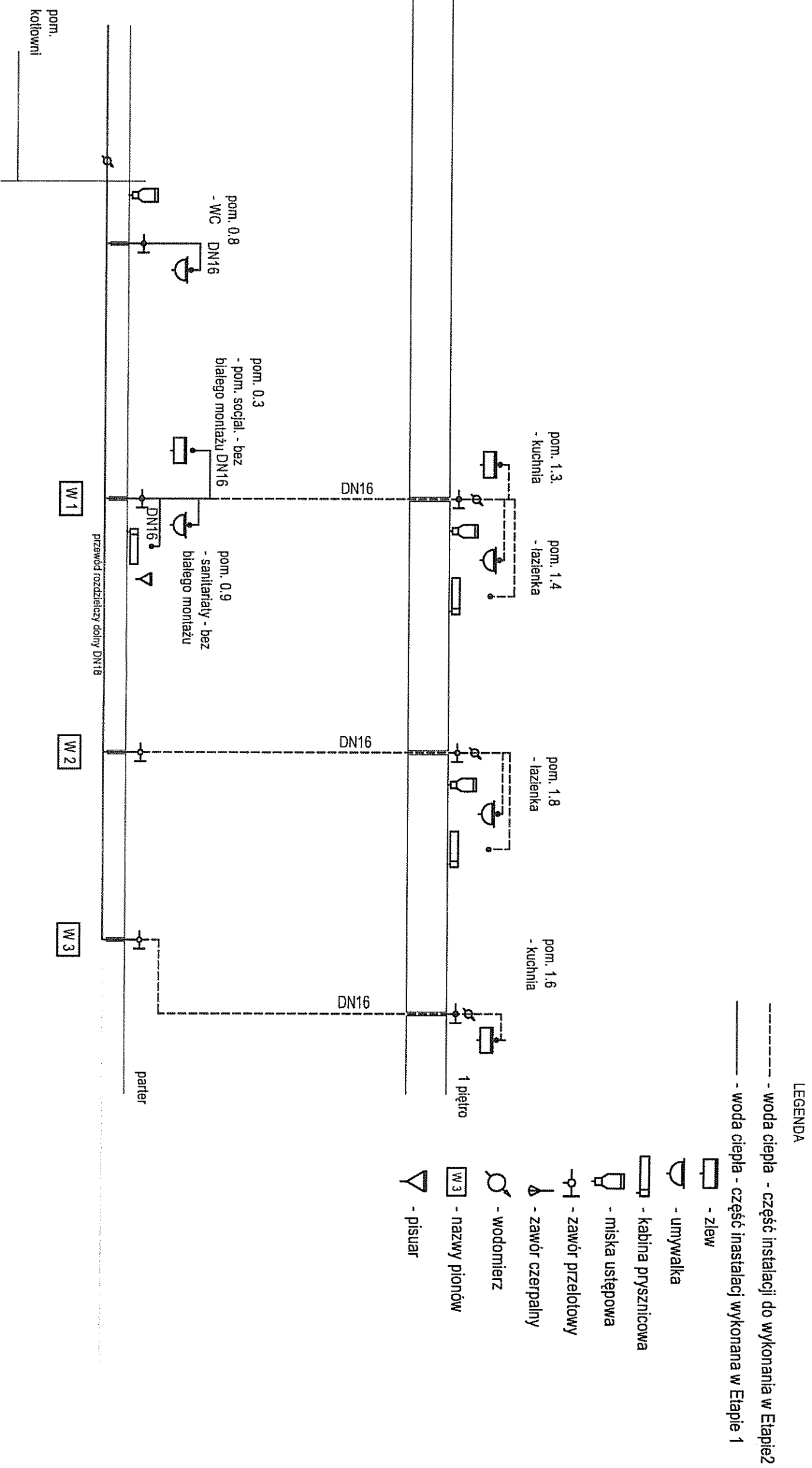

Temat:	REMONT budynku leśniczówki	Etap 2						
Inwestor:	Lasy Miejskie-Warszawa z siedzibą w Warszawie przy ul. Korkowej 170A	Data: luty 2018r.						
Obiekt, adres:	Warszawa ul. Korkowa 170	Wydanie: A						
Tytuł rysunku:	SCHEMAT INSTALACJI WODY CIEPŁEJ	Numer rysunku: S.10.						
Projektant:	<table border="1"> <tr> <td>Tytuł:</td> <td>Nr uprawnień/podpis:</td> </tr> <tr> <td>inż</td> <td>SŁ 193/81</td> </tr> <tr> <td>Imię i nazwisko:</td> <td>Rafał Karpiński</td> </tr> </table>	Tytuł:	Nr uprawnień/podpis:	inż	SŁ 193/81	Imię i nazwisko:	Rafał Karpiński	
Tytuł:	Nr uprawnień/podpis:							
inż	SŁ 193/81							
Imię i nazwisko:	Rafał Karpiński							

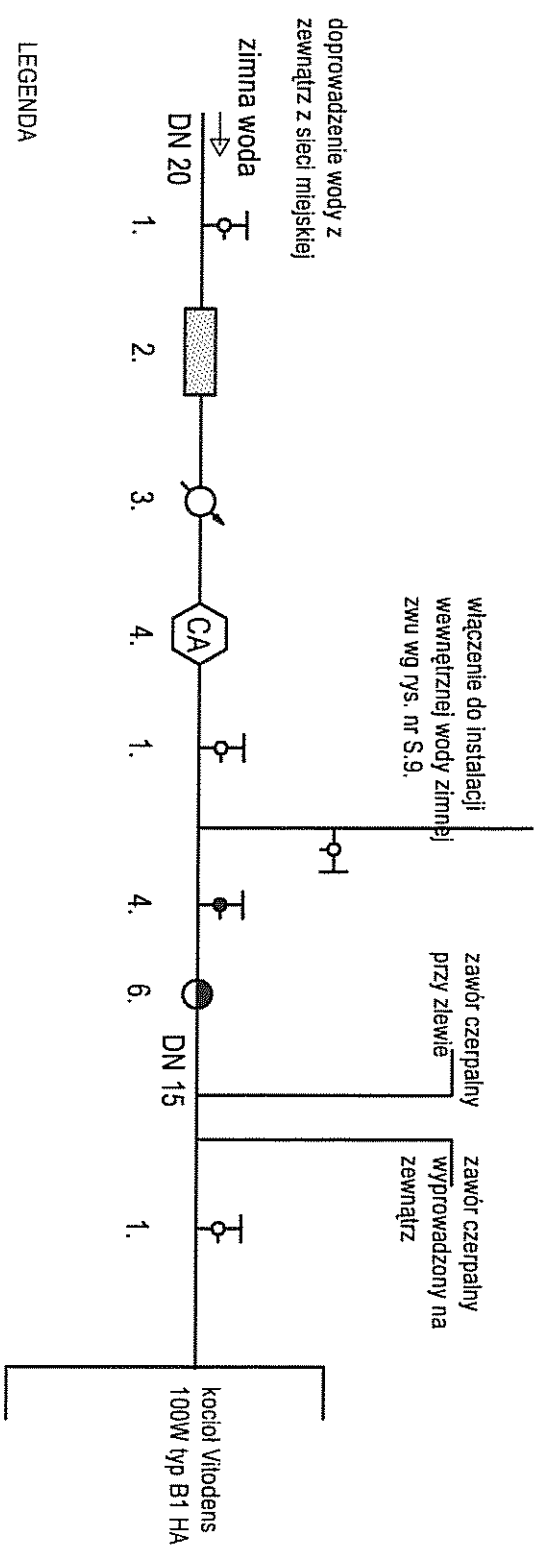

LEGENDA

- 1. zawór zwrotny gwintowany DN 20
- 2. filtr siatkowy gwintowany, do wody
- 3. wodomierz ws o przepływie nom 1,5 m³/h DN 20 p = 1,6 MPa
- 4. izolator przepływów zwrotnych typu CA 296 DN 1/2" gwintowany DN 20 montaż w poziomie
- 5. zawór kulowy gwintowany ze złączką do węża t = 100 p = 1,0 MPa
- 6. zawór zwrotny

Temat:	REMONT budynku leśniczówki	Etap 2
Inwestor:	Lasy Miejskie-Warszawa z siedzibą w Warszawie przy ul. Korkowej 170A	Data: Luty 2018r.
Obiekt, adres:	Warszawa ul. Korkowa 170	Wydanie: A
Tytuł rysunku:	SCHEMAT INSTALACJI WODY ZIMNEJ w kotłowni	Numer rysunku: S.11.
Projektant:	Tytuł: inż Imię i nazwisko: Rafał Karpiński	Nr uprawnień/podpis: S.193/81

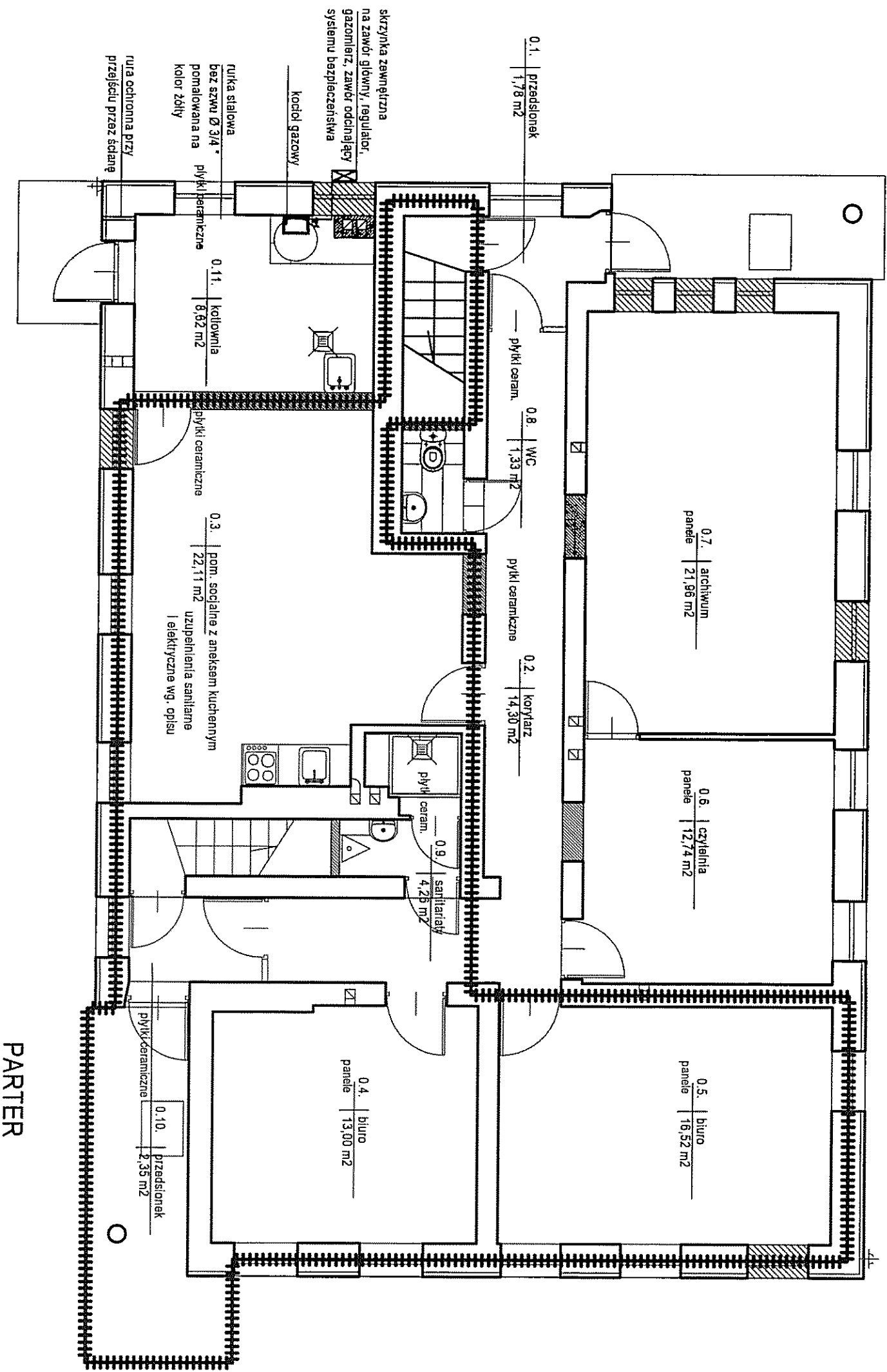

PARTER

Etap 2

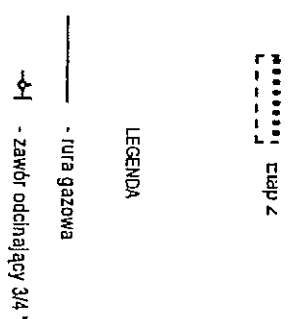

Temat:	REMONT budynku inżynierskiego	Etap 2
Inwestor:	Lasy Miejskie-Warszawa z siedzibą w Warszawie przy ul. Korkowej 170A	Data: Luty 2018r.
Obiekt, adres:	Warszawa ul. Korkowa 170	Wydanie: A
Tytuł rysunku:	RZUT PARTERU - instalacja gazowa	Numer rysunku: G.1.
Projektant:	Tytuł: Inż. Inżynier inżynierski: Rafał Karoliński	Skala: 1:100
	Nr uprawnień/podpis: SI-163/81	

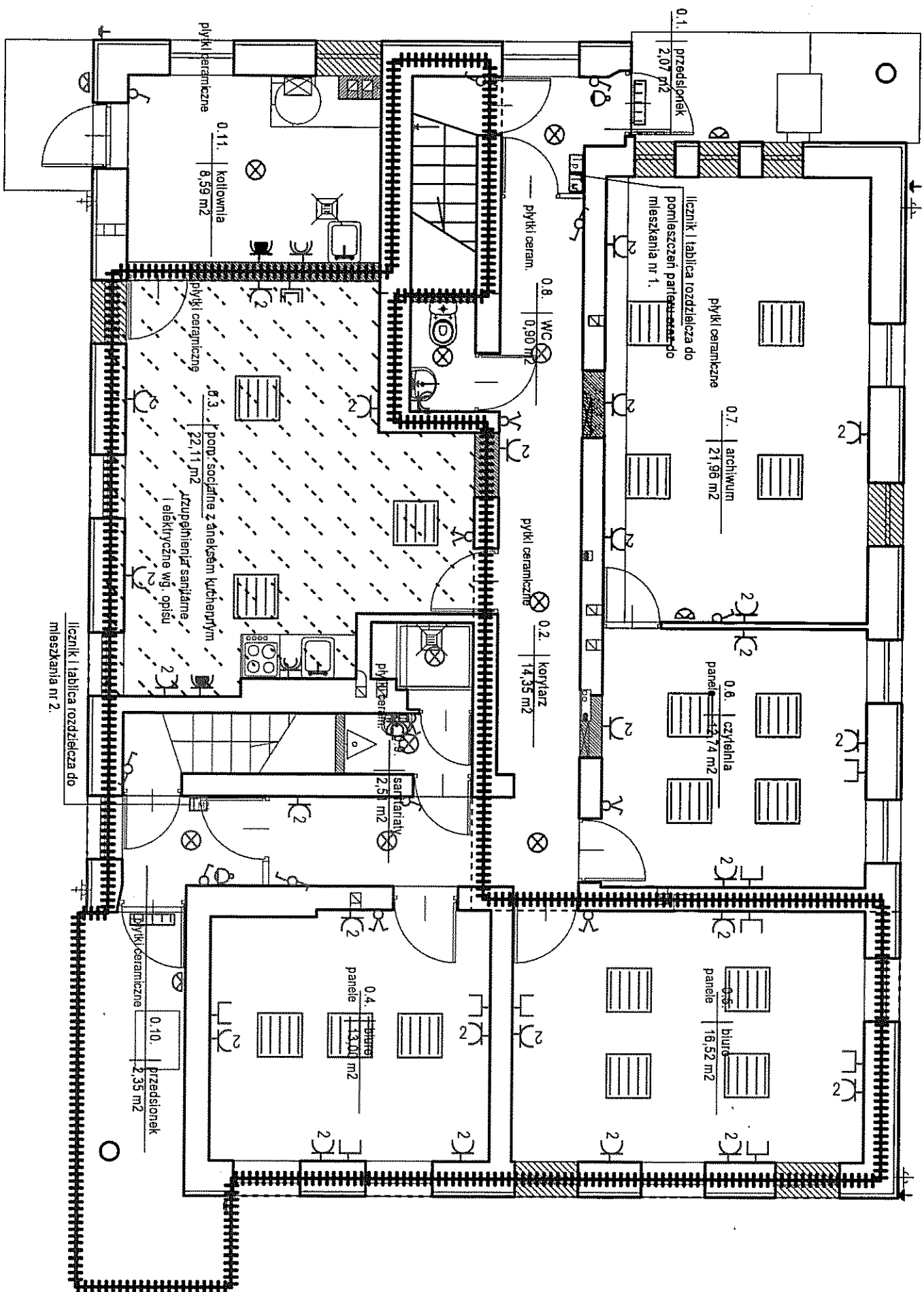

Etap 2

UWAGA

- wysokość gniazd wtykowych w pom. biurowych i administ. sytuować na wysokości 0,5 m od podłogi
- wysokość gniazd wtykowych w pomieszczeniach socjalnych, kuchniach i pom. sanitarnych na wysokości 1,5m od podłogi

LEGENDA

- 2) - gniazdo wtykowe 1-faz, podwójne z blosem ochronnym, 230V, 10A, pfl - IP-20
- ~ - lw. łącz pojedyncze, bryzgoszczalne - IP 44
- ⊖ - gniazdo 380 V
- ⌋ - gniazdo telekomunikacyjne
- ⌋ - gniazdo RTV
- ♂ - łącznik pojedynczy -
- ♂ - wyłącznik jednobiegunowy, 10A/230V
- ⚡ - łącznik - wyłącznik świetlnikowy, 10A/230V
- ♂ - łącznik schodowy, 10A/230V
- ⊖ - plafonier oświetleniowy 230 V
- ⊖ - punkty oświetleniowy sufitowy 230 V
- ⊖ - punkty oświetleniowy sufitowy 230 V
- ⊖ - punkty oświetleniowy sufitowy 230 V
- ⊖ - plafonier oświetleniowy zawieszony
- ⊖ - czujnik ruchu
- ⊖ - kinkiet
- ⊖ - instalacja odgromowa
- ⊖ - licznik i tablica rozdzielcza
- ⊖ - dzwonek

Temat:	REMONT budynku leśniczówki	Etap 2
Inwestor:	Lasy Miejskie-Warszawa z siedzibą w Warszawie przy ul. Korkowej 170A	Data: luty 2018r.
Oblękt, adres:	Warszawa ul. Korkowa 170	Wydanie: A
Tytuł rysunku:	RZUT PARTERU - Instalacja elektryczna	Numer rysunku: E.1.
Projektant:	Tytuł: Inż Imię i nazwisko: Rafał Karpiński	Skala: 1:100
	Nr uprawnień/podpis: St-193/81 	

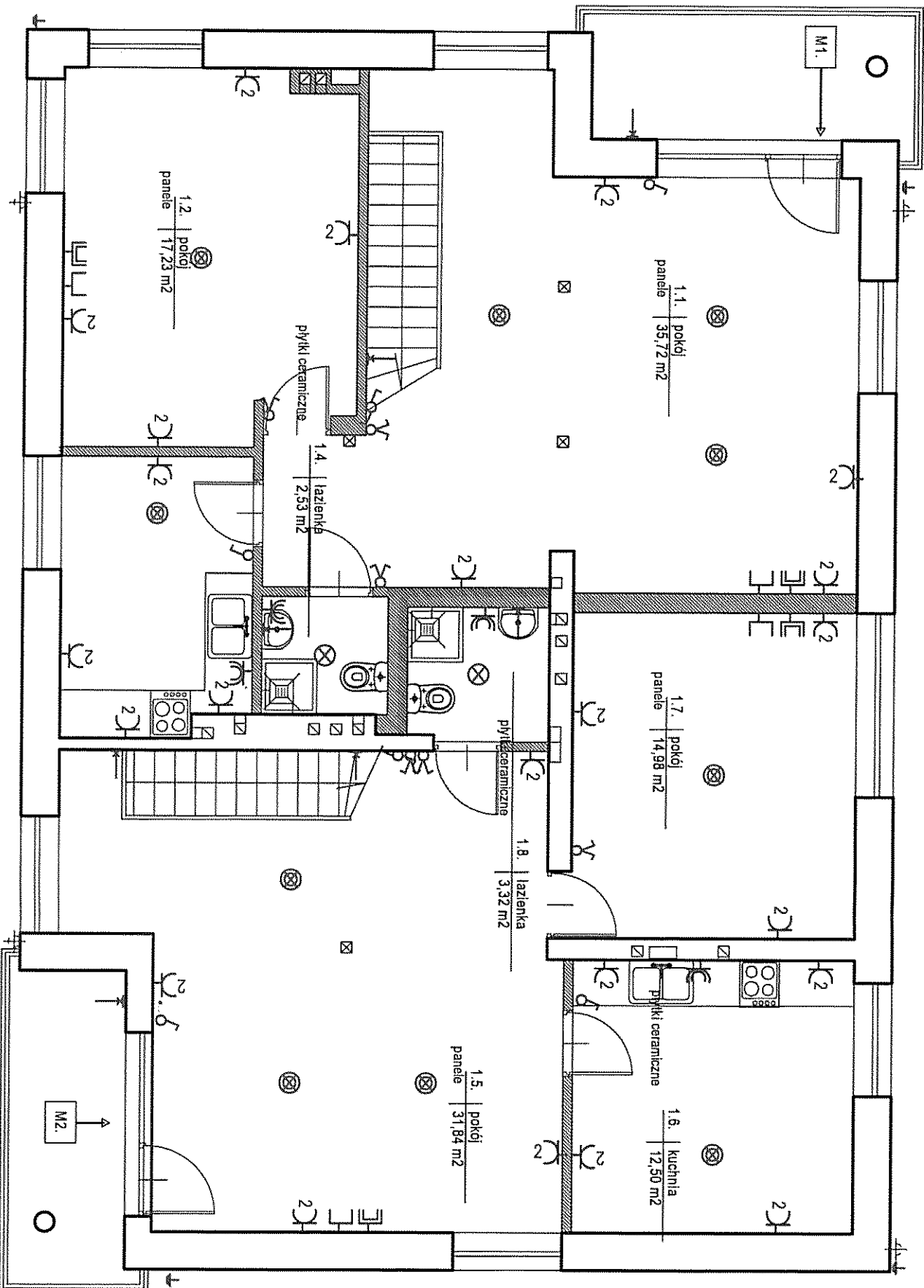

UWAGA

- wysokość gniazd wtykowych w pom. biurowych i administ. sytuować na wysokości 0,5 m od podłogi
- wysokość gniazd wtykowych w pomieszczeniach socjalnych, kuchniach i pom. sanitarnych na wysokości 1,5m od podłogi

LEGENDA

- gniazdo wtykowe 1-faz, podwójne z bolcem ochronnym, 230V, 10A, p/I - IP-20
- jw. łącz pojedyncze, bryzgoszczelne- IP 44
- gniazdo 380 V
- gniazdo telekomunikacyjne
- gniazdo RTV
- łącznik pojedynczy -
- wyłącznik jednobiegunowy, 10A/230V
- łącznik - wyłącznik świecznikowy, 10A/230V
- łącznik schodowy, 10A/230V
- plafonier oświetleniowy 230 V
- punkt oświetleniowy sufitowy 230 V
- punkt oświetleniowy sufitowy/Wiszący 230 V
- plafonier oświetleniowy zewnętrzny
- czujnik ruchu
- kinkiel
- instalacja odgromowa
- licznik i tablica rozdzielcza
- dzwonek

Temat:	REMONT budynku leśniczówki	Etap 2						
Inwestor:	Lasy Miejskie-Warszawa z siedzibą w Warszawie przy ul. Korkowej 170A	Data: luty 2018r.						
Obiekt, adres:	Warszawa ul. Korkowa 170	Wydanie: A						
Tytuł rysunku:	RZUT PIĘTRA - instalacja elektryczna	Numer rysunku: E.2.						
Projektant:	<table border="1"> <tr> <td>Tytuł:</td> <td>Nr uprawnień/podpis:</td> </tr> <tr> <td>inż</td> <td>Sł 193/81</td> </tr> <tr> <td>Imię i nazwisko:</td> <td>Rafał Karpiński</td> </tr> </table>		Tytuł:	Nr uprawnień/podpis:	inż	Sł 193/81	Imię i nazwisko:	Rafał Karpiński
Tytuł:	Nr uprawnień/podpis:							
inż	Sł 193/81							
Imię i nazwisko:	Rafał Karpiński							
	Skala:	1:100						

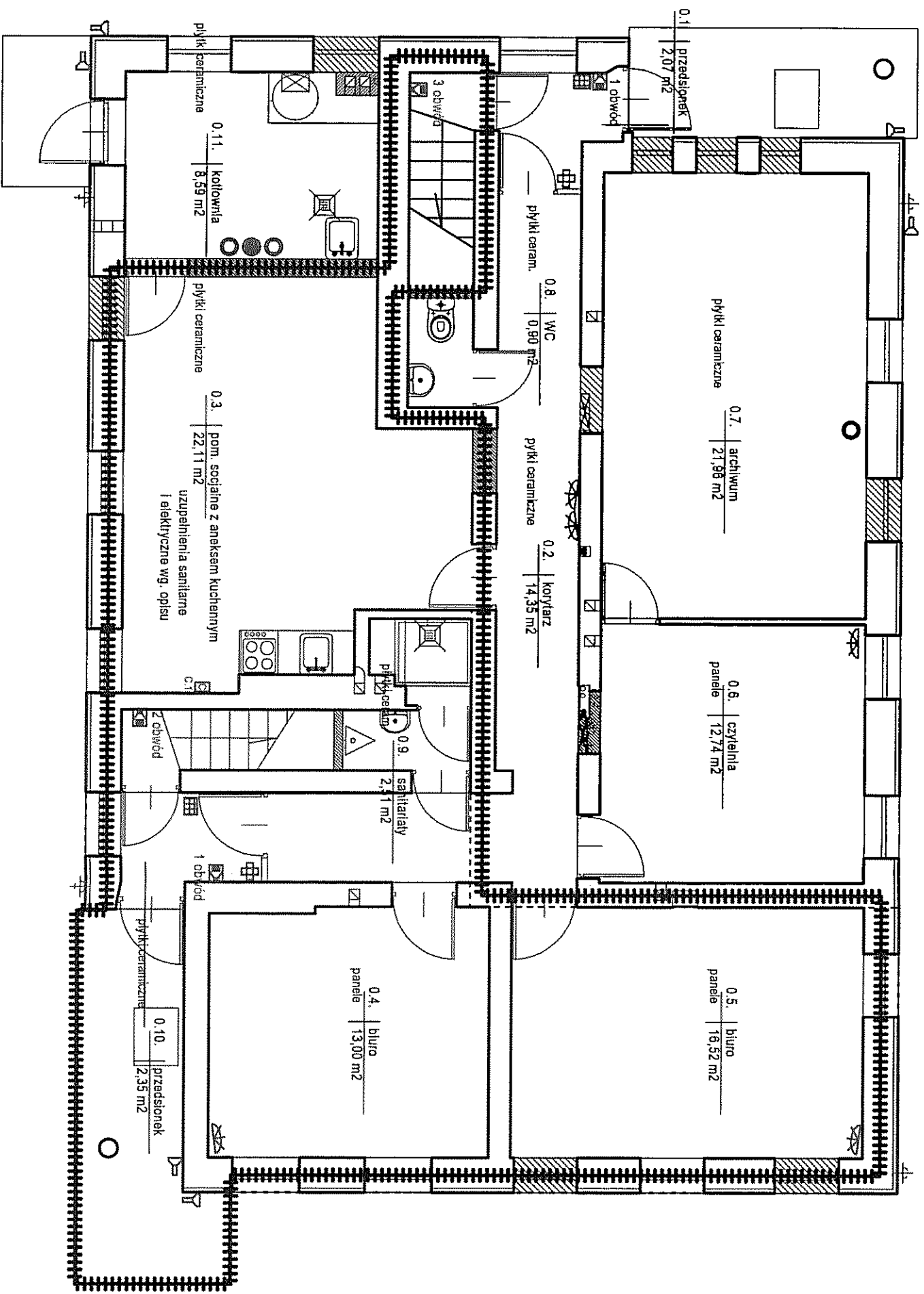

Etap 2

- LEGENDA**
- K.2. - kontaktion
 - czujka ruchu
 - czujka CO
 - czujka CO2
 - czujka dymowa
 - centrala
 - S.1 - syrena alarmowa
 - klawiatura
 - kamera
 - domofon
 - czytnik kart

Temat:	REMONT budynku leśniczówki	Etap 2
Inwestor:	Lasy Miejskie-Warszawa z siedzibą w Warszawie przy ul. Korkowej 170A	Data: luty 2018r.
Obiekt, adres:	Warszawa ul. Korkowa 170	Wydanie: A
Tytuł rysunku:	RZUT PARTERU - Instalacje elektryczne niskoprądowe	Numer rysunku: E.3.
Projektant:	Tytuł: Imię i nazwisko: Rafał Karpíški	Skala: 1:100
	Nr uprawnień/ podpis: 	

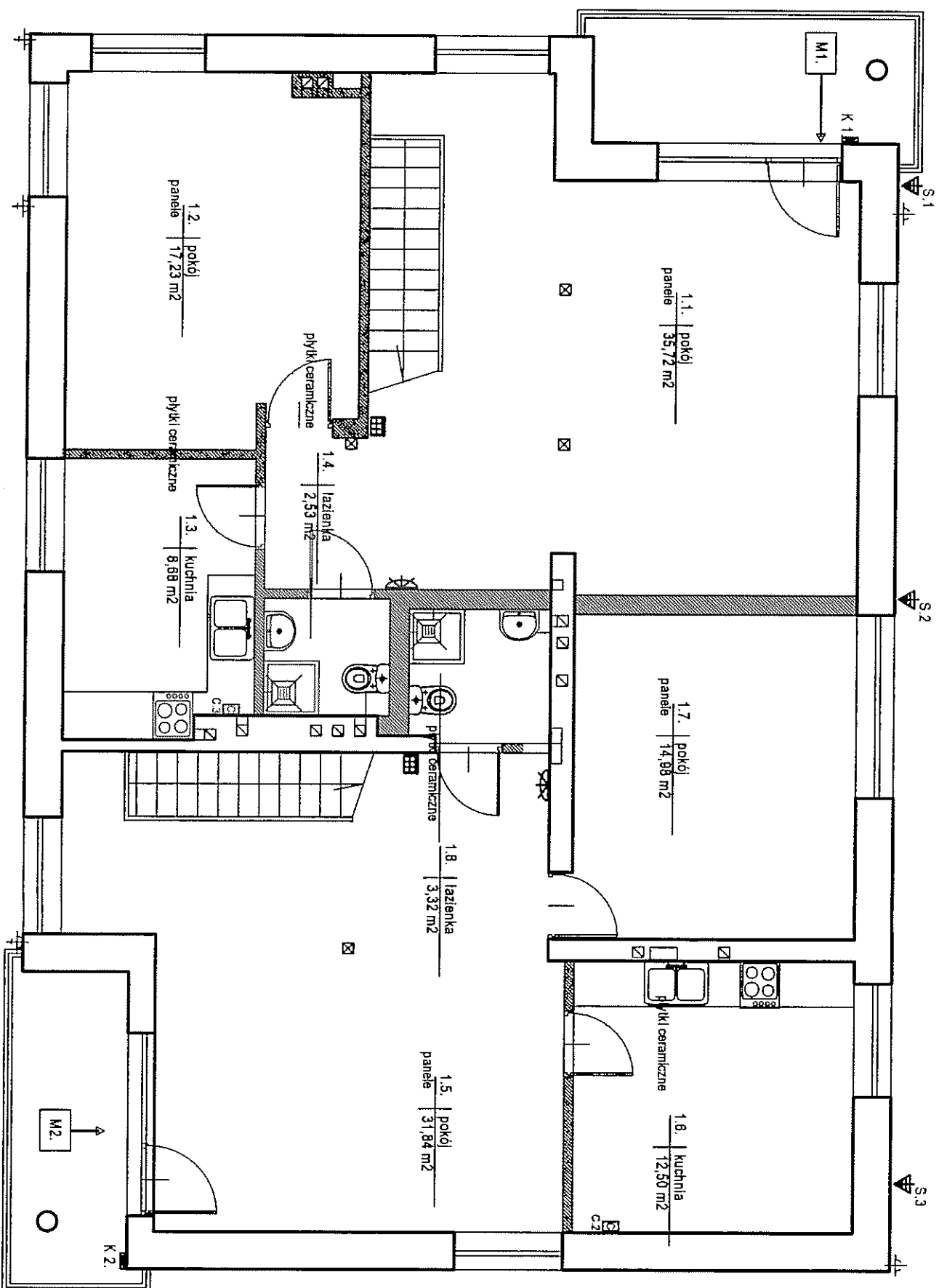

- LEGENDA
- K 2. - kontaktofon
 - czujka ruchu
 - centrala
 - C 1-C 3
 - domofon

Temat:	REMONT budynku leśniczówki	Etap 2
Inwestor:	Lasz Mlejskie-Warszawa z siedzibą w Warszawie przy ul. Korkowej 170A	Data: luty 2018r.
Obiekt, adres:	Warszawa ul. Korkowa 170	Wydanie: A
Tytuł rysunku:	RZUT PIĘTRA - instalacje elektryczne niskoprądowe	Numer rysunku: E.4.
Projektant:	Rafał Karpiński	Skala: 1:100
Nr uprawnień/podpis:	Sl-193/81	

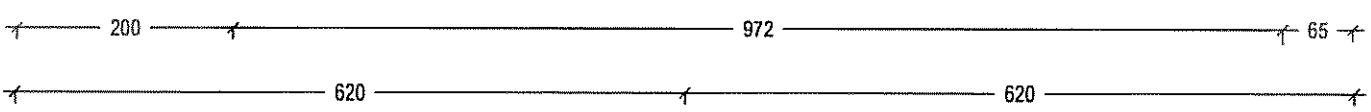
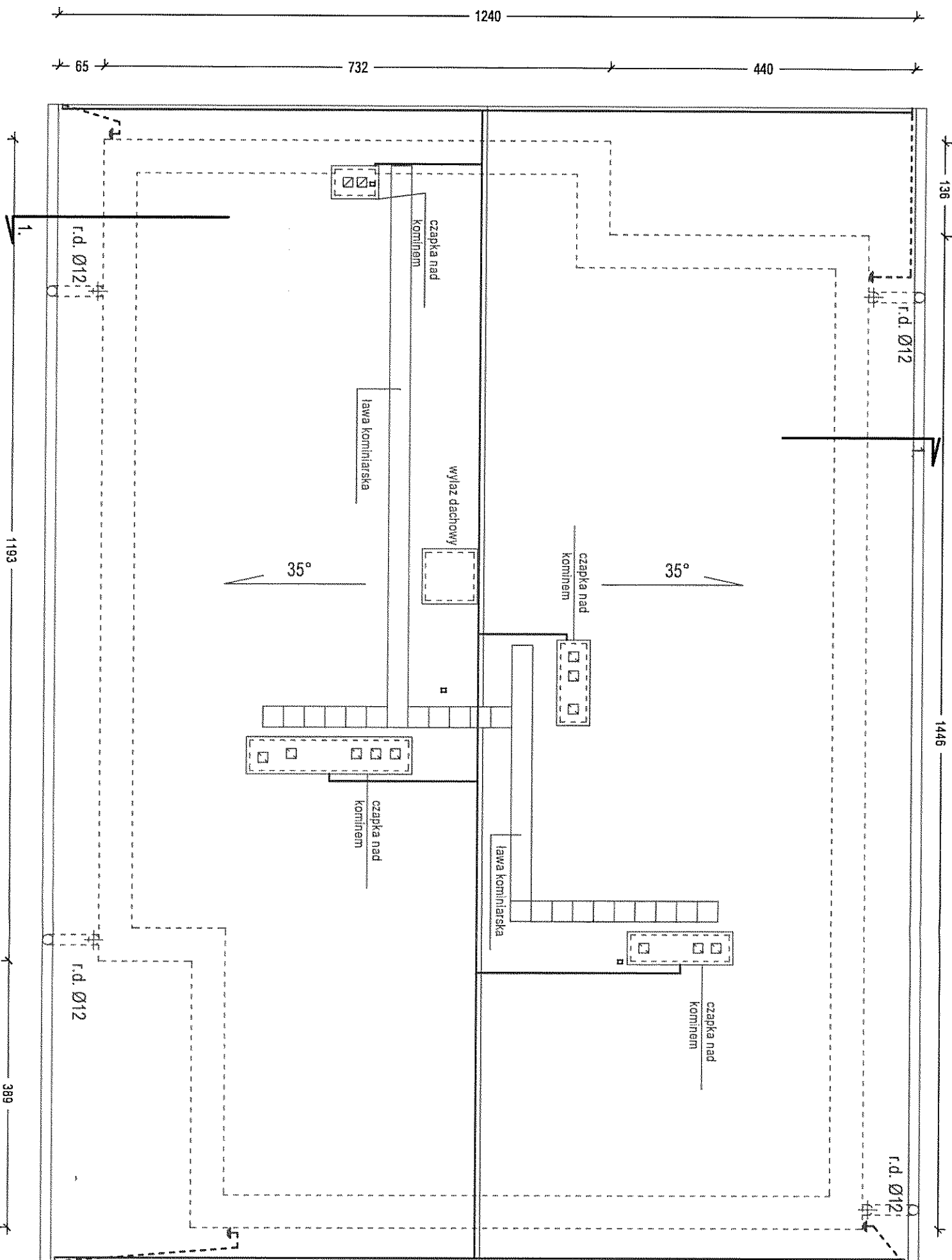

LEGENDA

— instalacja odgromowa

— przewód odprowadzający

Temat:	REMONT budynku leśniczówki	Etap 2								
Investor:	Lasz Miejskie-Warszawa z siedzibą w Warszawie przy ul. Korkowej 170A	Data: luty 2018r.								
Obiekt, adres:	Warszawa ul. Korkowa 170	Wydanie: A								
Tytuł rysunku:	RZUT DACHU - instalacja odgromowa	Numer rysunku: E.5.								
Projektant:	<table border="1"> <tr> <td>Tytuł:</td> <td>Nr uprawnień/podpis:</td> </tr> <tr> <td>mgr inż. arch.</td> <td>St-317/19, MA 1828</td> </tr> <tr> <td>imię i nazwisko:</td> <td></td> </tr> <tr> <td>Anna Karpińska</td> <td></td> </tr> </table>	Tytuł:	Nr uprawnień/podpis:	mgr inż. arch.	St-317/19, MA 1828	imię i nazwisko:		Anna Karpińska		Skala: 1:100
Tytuł:	Nr uprawnień/podpis:									
mgr inż. arch.	St-317/19, MA 1828									
imię i nazwisko:										
Anna Karpińska										

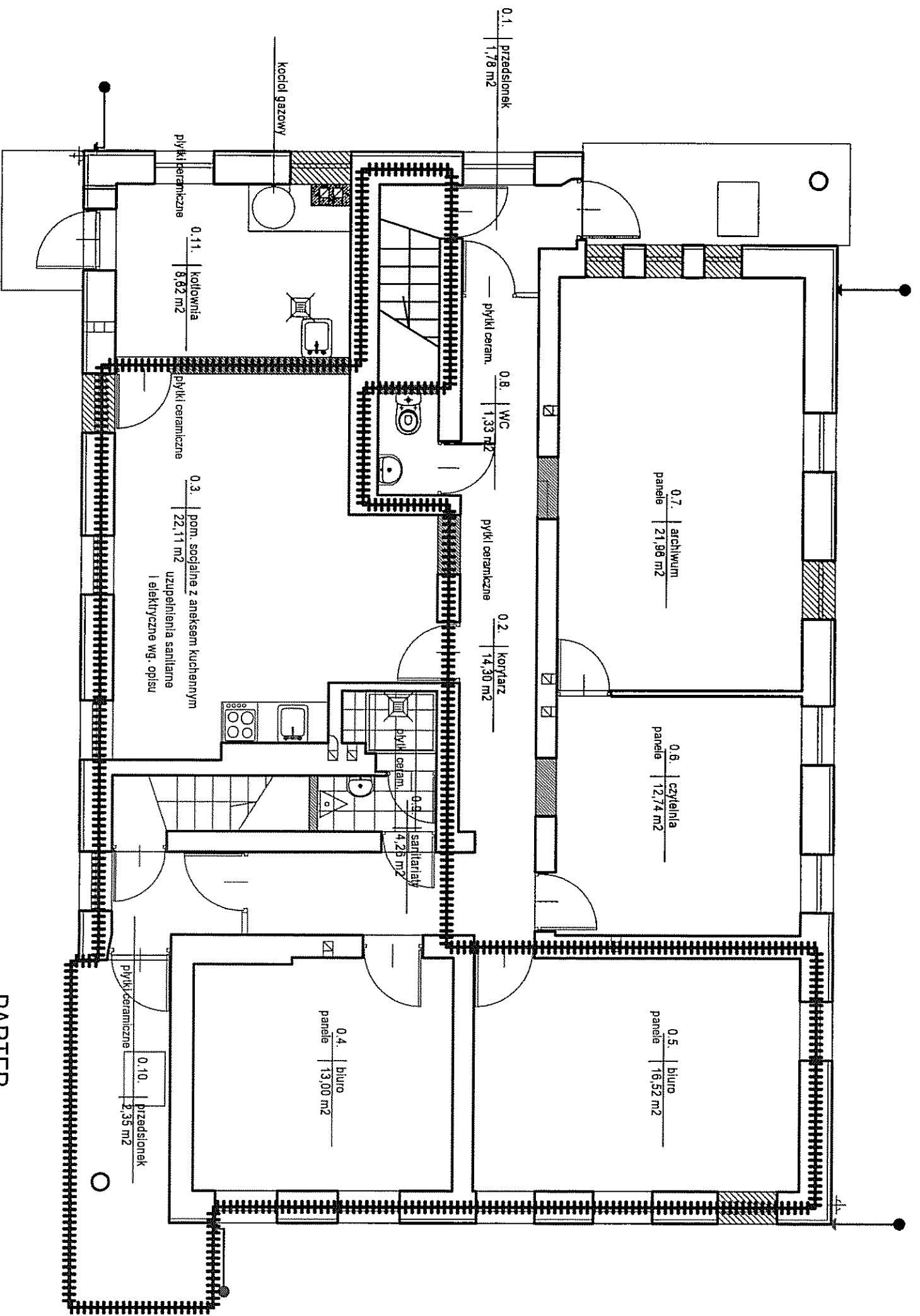

PARTER

LEGENDA
 Etap 2
 - uziom wbitany w grunt

LEGENDA
 Etap 2
 - uziom wbitany w grunt na głębokość ok. 4,5m

Temat:	REMONT budynku leśniczówki	Etap 2
Inwestor:	Lasz Miejskie-Warszawa z siedzibą w Warszawie przy ul. Korkowej 170A	Data: luty 2018r.
Obiekt, adres:	Warszawa ul. Korkowa 170	Wydanie: A
Tytuł rysunku:	RZUT PARTERU - instalacja odgromowa	Numer rysunku: E.6.
Projektant:	Tytuł: Inż Imię i nazwisko: Rafał Karpiński	Skala: 1:100
	Nr uprawnień: SA193/81	